No. 1,808

The Chinese Mail,

華字日報

5 Wellington Street, Hongkong.

JUNE 7 1907

星期處弗停印　遠近郵費酌加　週年價銀陸員　每月價銀陸毫　閏月報費照加

省佛澳代派本報處
○羊城榮陽街瑪記信館　聯興街廣盛信館　十六甫四巷羅少影　○河南洪德大街廣南公司　○佛山源記信館　○澳門孳華英源安信館　○新文記纔記信館　○油麻地廣儀盧與閣
省佛澳各代派諸者欲取閱報者請向各代派處衆閱可也

禮拜伍　光緒卅叁年歲次丁未肆月廿柒日　第壹萬三千叁百零三號

正金銀行告白

啟者本銀行在日本橫濱埠創自壹千捌百捌拾年議集資本金弍千肆百萬員一實先收備本金弍千壹百萬員一預備資本金為百萬員一盈餘積項金壹千叁百七拾萬員計收備資本并盈餘積項合共日金叁千肆百七拾萬員總銀行設在橫濱總分枝各行於日本東京神戶長崎大版中國北京天津上海烟台牛庄大連漢口奉天鐵嶺遼陽安東縣香港孟買英京倫敦英屬島舊金山法國利安等埠經閱多年本行專做買賣滙兌附揭生理如蒙賜顧本行支收各事定然快捷妥當平妥將貴商殷戶附貯本行利息列左
十二個月週息伍釐算
六個月週息肆釐算
叁個月週息叁釐算
日息週息半算
香港正金銀行司理人高道啓

香港中華滙理銀行

實備資本弍百九拾壹萬弍千陸百拾捌圓為係積項叁拾萬零弍千捌百弍拾圓總寫字樓在香港分枝行以代理滙滿天下本銀行專辦一切銀行滙兌生意按日與長期附項利息列左
十二個月週息伍釐　六個月週息肆釐
三個月週息三釐　按日附項週息弍釐
茲特設華字附銀以便華商隨時存取一積聚處凡壹圓以上者皆可附入按日結計以週息半算息銀半年計一次
一千九百零六年三月六號啟

荷蘭銀行

（一名小公）

啟者本銀行創自壹千八百二十四年茲於去年三月一號開設香港本銀行收足資本伸英金三百七拾伍萬磅另積聚拾壹萬七千鎊總行在荷蘭京都安士達總寫字樓在八打威本行在南洋及英美各屬經開多年專做買賣滙兌附揭生意茲將附銀息價列左
十二個月週息四釐半算　六個月週息四釐算
三個月週息三釐半算　日息週弍釐算
貴客賜顧請移玉到本銀行面商買賣滙銀交收銀兩務期妥協仲祈留意是荷
一千九百零六年二月廿六日
總司理人溫□
副理辦房事務人梁建安

荷國安達銀行

（又名打銀打）

啟者本銀行創自一千八百六十三年實備資本金[illegible]總行設在荷蘭京都分枝行設在上海星架坡等埠
貴客賜顧請移玉本銀行面商
十二個月週息四釐算
六個月週息三釐半算
三個月週息三釐算
一日息週息二釐算
一千九百零六年十一月一號
香港司理人[illegible]

萬國寶通銀行

啟者本銀行實備資本[illegible]總寫字樓在美國紐約埠分枝行設英京倫敦孟買小呂宋星架波廣州省城舊金山高林步西哥代理八打威漢口天津上海厦門仲江皇后大道中門牌第九號如有貴客賜顧請移玉本銀行面商
十二個月週息[illegible]
三個月週息[illegible]
一千九百零三年
香港萬國寶通銀行啓

SCOTT'S EMULSION

慈母可以安心

一千九百零五年十月十九號路敦士打布道一百九十九號門牌付來證書　吾小女爲嬰兒中之最衰弱者出牙時屢受抽筋之症危險要命當以爲不可養育所服藥石全然無功後試司各脫滋補乳白魚肝油現變一强壯小孩兒矣余等深信他今日之强壯乃托賴上帝得司各脫滋補乳白魚肝油之功他常多取食焉　比加書

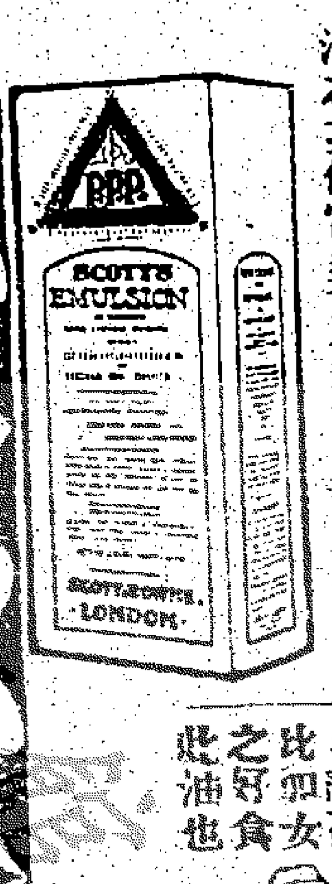

何以得治緣由

上等藥料因然魚肝油為天上藥科之至貴品也所以然各脫魚油其價高昂者也因魚油脫油每一定行益且卵以而製油將於消化成幼便小孩弱人各脫妙法油消化包上有各漁人買方魚可易家香得上冒為無益奉勸欲購買者先決為防廣告不可冒險試觀之女性命乳白魚肝油女司否比卵女之好食此油也

新到鐵火爐　熨衣爐熨鑊　光斗各款吊　床上等銅花　鐵床大細地　毡時款福州　漆器洋貨傢　私發客
香港中環馬路門牌一十九號
光緒三十三年三月十九日
萬鑫榮啟

告白

啟者各號所欠麗合源之數於一禮拜內交來皇后大道中十號門牌高露玲及巴勞狀師寫字樓代收是荷倘逾期不交定然按律討取特此佈白
西歷一千九百零七年六月五號
華歷光緒三十三年四月廿五日
高露玲及巴勞狀師謹啓

招人起貨

啟者本公司之火船一隻名禮寧由卡刺吉打庇能及新嘉坡埠抵港凡有付貨在該船者祈即日携帶載紙到本公司加簽並船上起貨限至本月廿七日下午四點鐘以前船上貨物仍未起清本公司則將各貨起至九龍貨倉暫貯倘有意外及霉爛等項貨主自理本公司未買保險其貨係由庇能星架波等埠附來者更須即日由船起清否則將其貨起上倉所有費用與保險均歸貨主自理特此聲明以免後論此佈
丁未年四月廿六日　㕵沙宜公司啟

水師船澳招工告白

啓者香港皇家水師船塢招人承充木匠補船匠造鉛喉匠油漆匠刮漆匠鞋匠等工人以十二個月為期由西歷七月一號起有欲承上列之工人者祈往香港皇家水師船塢總建造人公事房（Chief Constructor's Office）取格式紙限西歷一千九百零七年六月十七號即禮拜一日午前交到便合
一千九百零七年六月六號
香港皇家水師船塢總建造人鶴駕地啟

告白

啟者皇后街門牌卅號于諸道門牌六十一號寶豐行承記行店參茸生意情因各東自願將舖底家私一概頂與乾元行承受商交兌清楚至於寶豐行承記日前代客担出綢貨一概各色雜貨並蒙義生裕代爲担出綢貨一有貨物銀兩數尾如數清結並無拖欠與乾元行無涉特此佈聞
光緒卅三年四月廿四日
源記　裕增長　寶善堂　全啟

中華輪船公司聚會告白

啟者本公司定期於本年五月廿一日正午十二點鐘在中環必打街大酒店新行二樓聚集字樓平常聚會屆期敬請各股東齊集以便省覽上年結冊數目幷生意情形仰希光臨爲禱特此報聞
丁未年四月廿三日　總司理人黃□□

船期告白

啟者本公司二月十五所開之孖利輪船早已平安抵埠登岸妥當該船經于四月初二日由暹國市蒜打古魯埠開行回港今經定五月十七日由港開行復往暹國市蒜打古魯埠及轉暹國內地各埠船上伙食寬爽工役人等均皆以禮相待各事周到貴客搭船附貨請早日到本公司寫字樓掛號庶免臨時致悞是為至要本寫字樓仍舊在大鐘樓必打街昌興公司二樓此佈
光緒卅三年四月廿一日
中華輪船有限公司謹啟

曾伯廉止咳藥

CHAMBERLAIN'S COUGH REMEDY

此藥專治傷風咳嗽喉痛及肺病等症到卸可同春此藥味甚易飲服以東方地土計凡染傷風之證若不亟為調理最易成為危險復感變成發熱及肺炎等症致不治如傷風初起即服此藥其病若失此藥品質極其平和並無傷損於人之處雖小兒服之亦為穩當諸君宜各購一二以身為便之物各處藥房皆有寄售
每樽價銀半元
香港寄處威建藥房

君採買請到本行面議　大道中壹拾弍號　源和灣行啟

告白

本廠藥害自創製各種荷蘭水解渴消炎應驗神 商所欲許更獨運匠心新製一種名曰卷三鞭水 可以滋補又可以除疫暑爲飲品中之冠絕一時 香港世有我之同嗜者請嘗試焉

新到加波力牙粉

夫牙齒之爲患痛固堅食俱屬漸則腐枯 齒部其致患之由於不善保固一經發 作痛楚欲除者所本局此加波力牙粉能 牙最能堅齒漱能除齒蟲永無牙患

每盒價銀 大七分二厘 小三分六厘

新到加波力香梘

此梘係以加波力藥製成專治一切皮膚 各症善能殺蟲解毒除穢用以洗滌可免 傳染之患

每件價銀七分二厘

臺灣銀行告白

敬啓者本銀行總寫字樓設在台北資本 銀伍百萬圓今分枝本港日本粵通商各埠專 做匯兌附揭銀両生理

茲將本行利息列左

十二個月週息五厘　六個月週息四厘算

三個月週息三厘算　日息計週息二厘算

貴商 務顧請移玉步到中環德輔道中門牌 第三號即舊英皇酒店樓下本行寫字樓面商 是荷

丁未年 四月十五日　臺灣銀行司理人啓

德源

專辦影相乾片藥料 新式大小快鏡射大 鏡箱金木鏡架發行 代寄各埠實價無欺

香港中環擺花街尾石街口廿七號 省城十八甫海日報館左便開張

粵東省城香港德源謹啓

仁安燕梳公司遷鋪廣告

敬啓者本公司總局現已遷往德輔道中門牌 三百零三號如蒙 光顧請移 玉步爲荷此佈

光緒卅三年 四月 廿五日啓

香港中國育英中學校捐款

第一次捐助本年常年經費 台銜列左

吳田鄉翁一百五十大元
鄧蘭谷翁一百大元
李榕齋翁一百大元
郭瑤亭翁一百大元
黎潤生翁一百大元
葉舜琴翁七十五元
李子鳴翁一百大元
許順村翁五十大元
馮登記號五十大元
陳浴川翁五十大元
朱樹南翁五十大元
劉頌如翁五十大元
畢錫功翁五十大元
蔡季梧翁二十五元
陳惠臣翁四十大員
謝浩南翁二十大元
唐麗泉翁二十五元

光緒卅三年 四月廿四日　本校謹白

馮輝生

精雕大小唐洋字鋼招牌陰陽鋼印火漆印 鋼象牙字印 貴客光顧請移 玉至中環 桂坊門牌十八號

馮輝生謹識

蘇格蘭蒲開能威士忌酒公司

JAME BUCHAN N & Co.'s, SCOTCH WHI KI S.

本廠開設英國專 釀威士忌酒其牌 記白地黑字者名 曰黑白嘜威士忌 乃無上上品貨供 英國君王御用王 公大臣各富商皆 稱此是極醇之酒 本港中西洋貨酒 舖皆有發售

東洋輪船公司 港秘郵船行期

敬啓者本公司設立郵船二艘專走秘魯伶休意 基昆等埠利便商場該船大堅固快捷四處 艙設電燈床位通爽船上辦房俱用華人招呼 妥當茶水飯食一切週全 諸君搭船附貨者 請至大鐘樓之下遮打道本公司辦房定寫船 位可免額滿見遺此佈

○岐連弗輪船準六月十三在船政署點 名十四日啓行

○笠戶丸輪船准八月十七在船政署點 名十八日啓行

光緒卅三年 四月 廿一日　香港東洋輪船公司謹啓

鶴砵酒發客

本行現由大呂宋西洋國 運來老年舊砵酒發售此 酒有衛生之功能開胃補 血養顏治一切傷症婦人 產後飲之極合能去瘀補 氣補血也每打價銀由拾 柒員起至肆拾弍員 諸 君採買請到本行面議

大道中壹拾弍號 源和洋行啓

輪船直往墨西哥國

啓者本公司之和列德船於三月廿四日平安 到市孖打古魯埠各客俱經妥當登岸入內埠 之客已於四月初九日轉搭火車啓去該船即 於四月初九日由市鴨打古魯埠開行回港計 期約五月十四日可以到步準廿三日又由港 開行前往墨國市鴨打古魯埠國該船爲時 若遠而客又志在速行特爲各客利便起見 今另租有新輪船一艘名甸孕準於五月十 二日由港開行直往市鴨打古魯埠轉 內地各埠該船堅固快捷床位寬濶通爽 食茶水豐饒招呼格外妥當如實號有客搭 船附貨者請早日到本公司掛號依期勿悞 爲禱

光緒卅三年 四月 十一日　茂利輪船公司伍學焜謹啓

利濟公司火船直往秘魯

啓者本公司 撈鋪 火船已於 叁月初伍日 在香港開行 直往 秘魯 介郎埠共載搭客千名尙 有許多額滿見遺未及搭船者足見本公 司之船際事妥協故能賓至如歸之樂

下水定期 陸月拾伍日

在港開行前往該埠如 貴客立意搭本 公司之船者必須預早隨時到各代理處 交定留位方免臨期又復如前見遺特此 字週知此佈

（代理人）

祥和棧　廣昌和　儒逢源　寶隆號
安榮棧　寶興昌　永春榮　保生堂
厚昌隆　保生昌　正合號

光緒卅三年 三月 二十日　香港利濟公司謹啓

酒店出賃

花旗酒店立即出賃批期或長或短現有之裝 修家私等件或用或不用均從其便合意者請 問管理辦銀兩事務官

一千九百零七年 六月 四號啓

告白

敬者本公司買到中國旗號火輪船一隻名鎭 波此船約大弍百大十頓單車前月尙來往水 東省城今存香港經已交與妥當若有船隻有 數目或別情未清楚者與本公司無涉特此聲 明以免後論

光緒卅三年 四月 廿四日　香港和順輪船有限公司謹啓

憲示

潔淨衛門經歷活 爲 論住居屋宇之業主知悉按照屋宇潔 淨章程通風氣更正章程第五款凡域 多利城西截各住居屋宇或住居屋宇 之一份多過一家人住居者須由業主 於西歷五六月內全屋洗滌掃灰水

（計開解明諭意）

按諭內所指全層乃是包括屋內各房 之牆壁樓梯房仔板障樓梯底板內外 兩便天花板屋宇寫字樓下役房與及 騎樓之瓦底一概均要掃灰水 天階之牆壁所掃灰水須掃至二樓板 高爲度凡有雕花油漆光滑木料雖不 灰掃水惟必要洗刷潔淨

計開西截界址

香港西截桃至水池巷及急庇利街之 西爲界

一千九百零七年 六月 一號示

辯明告白

僕鄉旋月餘日前返省翻閱舊報見有集議所 登錄辯正黃某告白一則殊堪駭歎按僕當日 所登告白本無偏倚祇以風潮劇烈謠諑紛紜 僕亦同胞一份子自慚未能獻議匡救故就見 聞所及一質爲於伍侍郎及關伍言始恍然於 人言之有自也故亟代表白免淆觀聽庶將別 舉實能早息風潮耳不料該告白云不必僕代 之辯又云不知其立心如何等語豈以僕之告 白一登衆人遂恍然耶即如所云公推伍出維 持已有五百萬份股東公認其實此五百萬份 股東爲誰乎夫常到伍處苦求以冀伍出又稱 言伍已允其所請不知者幾疑伍亦同爲所知 伍每値其到求輒婉詞却之并曉以大義勸勿 多生枝節奈始終弗悟執守己志此等舉動殊 不値識者一噱又如去歲謂本督借用路款百 萬謂劉子良等秘密會議各節如外海之波旋 捏旋滅爲世所笑至其謂公司中羅君一節加 以莫須有之事殊不知羅乃廣東巨富商裝遍 滿南洋內中單一胡椒園經已定價在未交易 者已値弍百餘萬餘難縷指可知一處全處僕 與羅非親非故又無半面之交況已事過情遷 何必重翻舊案因按其所說今調査得實故特 表出亦見事不平如骨梗在喉哇之爲快又見 路事行將就緒深願後之任路事者堅持定見 勿再輕聽浮言彼此和衷共濟庶路工早得成 功俾完全我商辦之宗旨則不特廣東幸甚人 局幸甚否或不自泯嫌仍相傾軋竊恐終難逮 商辦之目的則不獨深負岑督維持之苦心亦 足以失國家自强之大計諸公勉之無任厚望 至若視爲設罵之詞而徒與人口角則大失僕 本旨僕當謝不敏矣

丁未年 四月 廿三日　黃孝嵩披露

粵路公司廣告

啓者昨初一日股東會經將是日應議事項 六條次第議決定期五月初二日舉行股東正 式會并舉定夏揭生翁爲正議長譚吉堂翁李 石朋翁朱伯乾翁爲副議長主持會事決定以 壹千股爲一選舉權其一股兩股之股可聯合 數至滿壹千股之數即有一選舉權滿弍千股 爲弍選舉權餘照此類推由本月十六日起憑 各股東一律携小股票到公司交議長驗明換 取選舉單至五月初一日五點鐘止截五月初 弍日早九點鐘起請各携選舉單到公司投筒 至是午一點鐘止截立即開筒所有投票開筒 會計核定概由正副議長親身監視并電請各 省鐵路公司派員蒞會監視以示至公除電請 郵傳部并佈告中外衆股東外特此佈告

光緒卅三年 四月 初五日　商辦廣東粵路公司謹啓

決定商辦粵路總協理資格佈告

一本人姓名至少有二千股以上手握商業在 生意場中閱歷有年明白事理品望素孚無 官紳氣習不兼趨專駐公司者爲合商辦資 格

一須於四月二十日由股東先行將弍千股以 上本人姓名查列榜示其品望合格無異議 者始能投筒否選式及前有破壞商辦粵路 有據者均以違式論開筒後概剔出不算

光緒卅三年 四月 初七日　粵路正式會正副議長公啓

省佛代派本報

○羊城 榮陽街 ○十六甫 ○河南 ○佛山 ○澳門

ULSION 慈母

一千九百零五年十月十九號 士打甫道一百九十九號門牌付來證 書 吾小女爲嬰兒中之最衰弱將出 牙時屢受抽筋之症危險喪命常以爲 不可養育所服藥石全然無功後試

何以得治

新到鐵火爐 熨衣爐熨鐵 光斗鑊各吊 床上等銅花

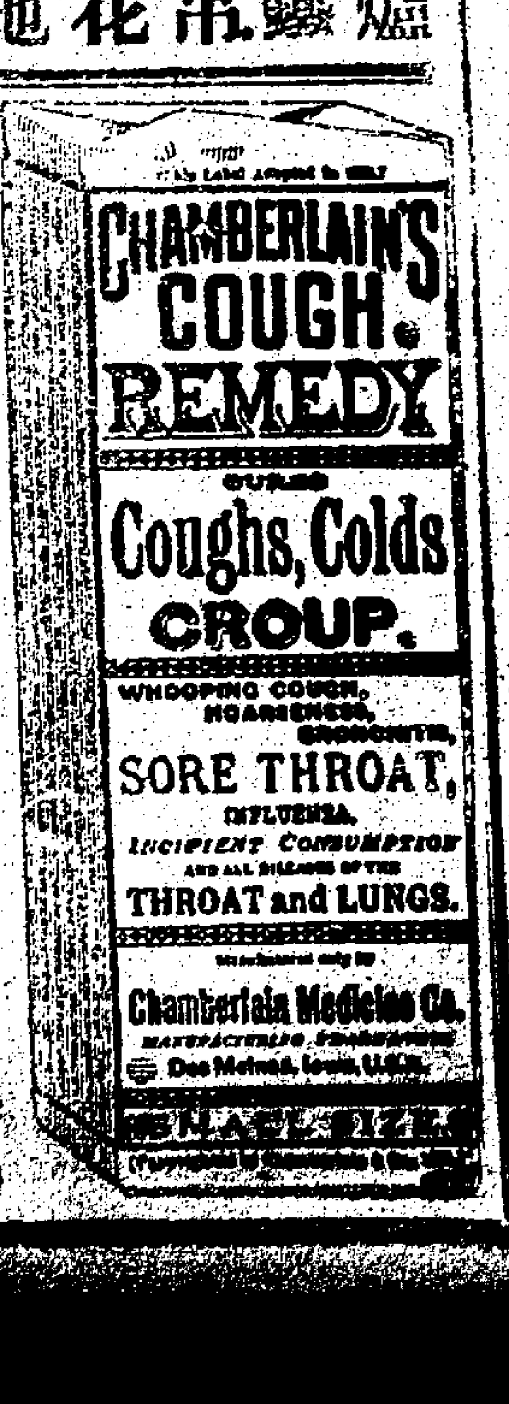

各國

○利權外溢之可痛　日本下議院核議一例保護火柴商務利權每年輸運出口之貨值銀五兆元製造公司二百零六家專辦出口六十家製爲內地通用者一百四十家工人十三萬有奇年中所用之木條一百五十兆尺則與三十二兆枝之電線柱相等則項材料值銀一兆五十萬元年中輸出口者值銀五兆二十五萬元內用者值銀一兆二十五萬元出口之貨銷流於中國者值銀二兆八十二萬五千元實爲最多香港次之銷貨值銀一兆三十萬元星加坡又次之銷貨值銀五十萬元印度銷貨值銀三十七萬元高麗銷貨值銀一十七萬五千元

○民黨焚獄縱囚　海參威埠俄國民黨縱火焚燒後新灣子大獄雖得立時救息而罪囚已乘間逃出大半

香港

○定例局敘會　本港定例局下午敘會梅署督爲主席在座者爲香港輔軍律政司輔政司庫務司華民政務司巡捕官工務司局員何啓韋玉曉活柯士賓普樂岐士厘及總書啓諾君

○何啓預先知照定例局云於下期敘會問下列各欵「一」查究衛生屋宇則例之委員所條陳各欵政府能否酌擬照行如能照行又何時方始舉辦「貳」各委員條陳之欵政府有無不願照行其或有不願照行者係在何欵「三」委員條陳之欵政府能否將其如何辦法佈告普衆局員所發之問題共四宗　（已錄昨報）

第一欵問食水不足事工務師答云三月廿五號士伯佛來函言及伊所住之屋在秀華坊十二號水不足用接函後登即往查得該旁喉之機稍有窒礙越日遂往修復完好又于五月十一號西人畢地臣稱秀華坊水不足用隨即多駛一水喉放水便可足用自五月十七起迄日可以放水自此後便無人來告水不足用者　第二欵問山頂救火事巡捕官答云山頂捕房已常設有滅火機器以備隨時應用唯是山頂各處道路崎嶇若須遍設完善則所費不貲政府未便照行

第三欵問沙田山谷中事輔政司答云種植樟松兩種樹木於沙田山谷一欵經已擬定於下年照行第四欵問政府對於委員稽查潔淨例之報章意見如何輔政司答云已經有擬出案上交各人閱看

柯士賓所發之問題共有四宗（所問港督一事輔政司答云不日出示各署曉諭至云刊登華字報以供衆覽一節現正在商量　又問推廣洋藥餉碼之法可否將此收餉定額加增輔政司答云於例不符未便照行　又問來頓本港人力車一欵巡捕官答云政府查得自本港開行電車之後人力車大爲減色飭令各車夫易裝改良新式車若非加增車費必須減省牌費現計此兩事均不能行前於去年十月經已擬定發給人力車之牌照不爲限制如係有欲私自改良新式車亦聽其便不日亦將有人力車用樹膠裹其車輪者

又問港外急石地方與本港相接之電線斷絕何時續線一欵工務司答云自去年八月初一因風吹斷之後酌擬設立無線電現正在商酌之際故未有設法續線

又擬續辦上海銀行則例岐士厘局員俱擬宣讀第一次該則例係准上海銀行由一千萬員本加增至二千萬且由舊例滿期日起再辦二十一年輔政司和之

律政司倡擬宣讀第三次撥四十七萬七千八百四十九元五毫二仙續一千九百零六年本港經費則例庫務司和

○德輪被擄後之詳情　昨錄德國輪船被盜在磧汀與德國輪船華輪拿相撞隨即由西營盤水師巡捕派差代往看守一面將貨起回該船上所載由香港寄往涌角之書信尚有九包未有水漬者

○臬司請添設副臬司　臬司於廿六日審訊錢債案有云臬署內辦公人員尚少不敷辦公之用刻下已積有錢債案十五宗尚未有時刻可以審結經已稟政府再派一副臬司分辦其事唯政府尚置之弗理現在臬署所審之案其有關涉於性命及數十萬之財產等巨案無日無之如辦公之人員不敷用何以能使各重案辦得妥善云

○不准省釋　廿六日布律頓律師具稟報窮衙門請臬司將欠債陳康堦省釋臬司云據報窮官稟知陳某報窮一案當衆審問之事尚未訊畢未便准如所請布律頓律師云現將陳某監禁未有限期省釋甚爲吃苦報窮官請示期迅將案訊結臬司云尚有十五宗錢債案候訊故未能定期將此案審結祇得盡我之所能以隨時審判而已於是將案押候

○被告得直　皐后大道中一百四十六號商人梁善珉控告伊利近街四十一號某某幷控隆和祀銀號欠欵八百元該某某即係隆和銀號之司事股東審訊時原告不到堂臬司於是判被告得直

譯電

○四川省鬧教　德臣電「本館所報接廿六日上海電云四川省某縣教堂被匪徒毀壞」

○拿獲無君黨　同日接倫敦電云西班牙王與皇后成婚之日有無君黨欲謀刺皇后拿獲七人現初次問訊據黨人供稱如將此七人治罪定圖報復

○礦工作亂　同日接東京電云日本沙高佑地方「譯音」銅礦工人爲亂斬斷電綫電話幷謀殺總巡捕官

告白

粵路創辦董事股東代表列翁大人台鑒
啟者粵路爲全省所關係凡屬吾粵同胞固有應盡之義務無如鄙人識淺才疏兼更老病時作每恐誤隕貽誤大局前蒙　官查銀數符合是則鄙人於收支所事務經手清楚正可此時引退以避賢路所以屢月以來屢函求退乃至今仍未有接代之人故鄙人不得已於收支所各事暫時權理以候交代而近日鄙人病多出公司各事久不預聞矣茲値五月初二爲股東定期舉總協理之日伏乞我　股東同胞諸君到時提議另舉賢能接任財政坐辦之職俾鄙得以息肩藏拙實爲公私兩有所益知我罪我酌爲新鑒此苦衷恕其老拙實所感禱
再省親選舉總協理合格人物一則列有弟名以弟才淺多病決難勝任想已爲各股東所共悉必不以弟名爲意選然或有少數股東仍復一時誤舉何如將此股票另舉賢能光禪大局經此曾告居時請勿將弟名投筒誤舉設爲一被選弟亦決不能以多病無識之軀當此重任也專此恭請
籌安
丁未年　四月廿七日　羅光廷謹白

買寧蓆者請看

啟者本號歷年代理寧波木鴻源蓆庄之安全印草蓆運來香港俱託和與西街第一號門牌祥泰蒲包店代沽幷無分託別家寄賣久蒙各埠殷商光顧遠近馳名近聞有無恥棍徒希圖射利假冒安全印草蓆在港私售用特稟准港憲注册存案別人不得冒效如查有別號草蓆冒認安全牌印必稟官究治等因以上情節曾經已亥年八月在港循環報紙登載詳明今訪聞仍有棍徒膽敢冒效安全印草蓆私售漁利在彼既不惜以身試法在本號惟有據實稟　官盡法懲治以顧利權　殷商賜顧請至和與西街祥泰號認眞安全印寧蓆兼有好蓆發客者是爲本號正貨幸祈留意此佈
光緒卅三年　四月廿七日　萬昌協袁倘林披露

章廉士紅色補丸又到

本館啟

海參出投

啟者未士佐治林定準於五月初一日即禮拜二日上午十一點鐘在本行內有上好海參約六十担出投　以價高者得現銀紙交易　貴客看貨籠價鎚落之後若有錯漏或意外之事俱歸買者自理特此聲明
丁未年　四月廿七日　佐治林勿啟

貯倉告白

啟者石塘嘴海旁地段第二百零四號二百零五號即現租與普安公司之舊倉於五月二十日即西六月三十號批期已滿現業主將該倉交與本公司權理照常貯貨　貴客如有貨物貯倉無論長短日期均可將就租價從廉倘蒙賜顧請移　玉到本公司面議可也特此佈聞
光緒卅三年　四月　廿四日
香港三宏置業積聚按揭及代理有限公司啟

聲明告白

啟者本公司石塘嘴第弍百零四弍百零五號地段之舊貨倉批期已滿迺華歷五月二十日即西歷六月三十號止業主取回或另批別人如有貴客光顧凡入本倉貨物者須知居期滿由業主之權倘因交倉之日業主不允照舊貯屯或要點明貨物一切費用均歸貨主自理合幷聲明以免後論如蒙　格外留心光顧請將貨物貯屯本公司之新倉更爲銘感謹此佈聞
光緒卅三年　四月　廿三日
香港普安保險兼貨倉有限公司謹啟

請經紀

啟者本行欲請洋雜貨經紀二名不論認英文與否務要老成練達善通商務乃爲合格如有欲就此職者祈修函巡寄本行以便選擇此佈
光緒卅三年　四月　廿五日　同興洋行謹啟

聲明告白

啟者灣仔北帝廟右鄰協和號花生舖向無揭借担保與及買入貨項均係現銀交易並無欠項如有相信送到本號圖面蓋同本號圖章及岑謙或岑振標親筆簽字爲實如無圖章簽字爲經手是問與本號無涉特此聲明
丁未年　四月廿六日　灣仔協和號謹啟

莫禮智新增　華英應酬撮要　新雜話書出板

每本價八毫　總發售處濯花街十四號

聲明告白

今有不肖男黃福建年方拾捌歲近爲歹人所誘竟梗異常忽於本月弍十晚潛行出外數日未見歸來似此不法所爲弟已視作外人殊無關涉倘有揭借銀兩賒取貨物及收留領賞等項弟一概不認先此聲明此白
光緒卅三年　四月　廿四日　黃永浩披露

聲明告白

啟者本號開創以來均用現銀買貨如有揭取定貨項等弊交到本號給郭或郭兆福親筆簽字方爲實據否則一概與本號無涉特此聲明
光緒卅三年　四月廿六日　植和隆號啟

錦福唐字調音英話

此書四百餘頁由ＡＢＣ數目字一二三四起至四五字句語門上專爲初學者易曉快捷又附各英字俱以淺白善法配用唐字讀音幷有附錄日用信件凡依唐字讀之便得英字音韻此書易學之處人多共知毋再贅述軟皮每本價銀壹大員　硬皮每本價銀壹員弍毫半
香港　省城　各書坊均有代售
總發售處香港中環水車館後街錦福書坊

佛山普君墟香兆老號　黃愼餘堂　扶元接壽藥膠

本堂開設七十餘年創製扶元接壽藥膠包各症丸藥性味醇和功力神速不濟不[illegible]扶元不拘傳染酒濕隱積萬發萬中久爲[illegible]紳商公認近多在本境及外埠假冒本堂[illegible]接壽藥膠招牌或託言書件知我秘方[illegible]目仿製貨式依樣單章偽藥騙人亦有[illegible]等偽藥速來補救須知本堂秘製從不外[illegible]四家字號均有親子弟在舖監[illegible]激病源異常奇效　臨尊採買[illegible]照像嘜無訛　老舖[illegible]
一樓粵省城外打銅街　一樓香[illegible]
一樓上海英界五馬路　共四家[illegible]

代論

度支部議覆汪使條陳行用金幣摺「續稿昨」

平稱對於國內以所值銅幣爲准均於貨幣原理未能明晰又稱幣值銀銅之制各不相關則尤爲隔膜之論銀值相關尙小若銀值則息息相關純金本位通國尙時時以此爲慮去年金賤銀貴日本即改鑄補助銀幣若虞定金本位關係之鉅更不待言竊維東西各國改良幣制不過爲整頓財政之基礎並非以是爲籌欵之計該大臣誤以銀銅補助幣爲當本位金幣各處通行並可施之外國竟欲借之爲籌欵之法在該大臣慨念時艱規國計之奇絀遂不覺建言之過當臣部職司度支年來於此事屢經詳悉討論前美國會議貨幣專使精琪氏來京經財政處派員與同會議即提議金本位制並擬呈改定貨幣草案嗣湖廣督臣張之洞以虛定金價改用金幣與今日中國情勢不合無益有損無論授權外人與否皆不可行奏陳在案其時財政處及臣部亦以造端宏大且關係財權暫行停議某某某之貿易某某洋欵爲數又鉅加以時勢所趨用金之國已遍於大地既不能出於變計自何敢竟置爲緩圖特事固未易驟致也查英國改良印度幣制於一千八百八十六年遍考各法其報告書成兩巨册至一千八百九十二年遣員至百劇蘇城金銀大會商議仍無成就續由政府派人再行研究至一千八百九十三年始行遵命其報告書成又三十餘萬言日本自明治四年即改用金單本位然金價日昂金幣流出前後改鑄至五千餘萬金幣至明治四年流出外洋之額已達至千九百餘萬加以濫發紙幣流害無窮明治二十六年始設立調查局前後開會凡三十八次至明治二十八年始決改用金本位其時報告書亦兩巨册洴其經營累年久而後定誠以貨幣爲全國財政所關其遲回審慎之故固有在也竊維貨幣一物淺視之不過備易中之用而已自交通日頻往往一國之利害動與他國相倚此中操縱之法維持之方非原本學理熟查時勢固無由制定臣等詳加研究舉東西各國改定貨幣辦法探討畧備查英日諸國純金本位通國皆用金元銀錁諸幣用數有限制美法諸國爲不純金本位金元爲主銀元對於金元有比價用數無限制但不准民間鑄造印度飛猎濱諸國爲虛定金本位國內不必用金元但用法定比價之銀元外國滙兌或用金元或用金塊或用金滙票此其大較也然純金本位積金太多需數亦鉅不純金本位則由各國時勢所趨漸次發達而成均非現在我國所能仿行惟虛定金本位在內不用金之國改爲金本位乃必經之堦級但便預備有法維持有方舉行較易爲力用特取彼成法酌以時宜別加裁量預定年限參酌於推行次序及比較其種種利弊分爲甲乙丙丁四揭藉具清單恭呈御覽其開手辦理各種預備爲改定幣制通例無論用何種辦法即從事舉辦其收功約需數年固無一蹴可幾之理也前財政處與臣部有見於此故久擬從劃一銀幣辦起於是乎有定鑄一兩銀圓之奏今除試鑄銀幣各節由臣等另摺陳明外竊維本位幣制關係重要自當不厭求詳前政務處奏定會議章程內載國幣之輕重定金銀本位改鑄銀銅元二等由該衙門審度事理臨時請旨會議其有事關秘密或立待施行由各衙門請旨或奉特旨徑行各等因前項議金本位幣制應請旨飭下廷臣會議以昭愼重所有臣等遵議籌畫幣制緣由謹恭摺具陳伏乞皇太后皇上聖鑒訓示遵行謹奏

本館專電

○廿六日五點鐘接北京訪員專電云

岑春煊因太后敦促赴粵聞改期初壹日請訓初弍起程

又電云 陳昭常赴東三省差遣所遺京張鐵路總辦之差郵傳部委詹天祐接辦

廣東

○欽州亂匪四出滋擾 「羊城訪函」欽州大隊亂匪雖經官軍擊散惟餘匪尙分匿十萬大山等處現得官場消息謂日來該處匪風又比前較熾蓋該處貧民太多而官場運米又注重廉兩屬欽現下廉屬亂民又有勾通欽匪情事幷請欽廉交界地方現又有亂匪三四百聚而滋擾且聚散不一出沒無常極爲可慮云

○黃金福不免獲咎 「羊城訪函」此次潮屬亂黨起事即聚衆千數百人將屋廠拆毀黃金福率兵往勦詎七民因黃加抽糖捐久欲得而甘心見黃愈憤死力與戰愈聚愈衆其勢不可遏遂其後黃見事不可爲始電稟周督此時已距起事二日矣現周督因奏報遲延獲咎遂歸罪於黃令福已密札李準就近查明云

○賭商進退維谷 承辦山舖票和公司商人某某原係舊日賭商易名承充前岑督在粵曾以其牽涉製革令一案罰令將其餉欵小圍姓餉六十餘萬悉數充公玆聞岑督有和留之電大半恐怖傳聞其欲求舊公司接辦而舊公司又不允賭商彷徨終夜不知所措云

○柴維桐有委署廉州府消息 官場消息柴維桐有委署廉州府之說惟明文未見姑照錄以觀其後

○擬將銀錢局改設官銀行 玆聞官道決擬將銀錢局認眞擴充幷擬遵照部議實行改設官銀行故特飭該局考察此次成元票情形商民是否樂爲信用銷流能否暢旺詳察其中情形隨時據實禀覆以憑覈議核辦

○特准胡子春區昭仁開辦採礦公司 胡紳國樑區紳昭仁等昨具禀周督擬先就省城設立辦理粵礦總所取名倡華商墾荒採礦公司酌派妥人親赴各地方認眞查勘一經查實隨時遵章禀辦即由區紳駐粵總辦公司事務請發給護照及護照等齋聞已照准當經分別繕給護照飭札農工商局立速刊戳記一顆發給職商區昭仁領用

○鄭陶齋電告病劇 粵路總辦鄭陶齋昨有急電致公司書記員楊少伯謂抱病甚劇着楊速返澳門吩囑一切未悉有若何交託也

○楊蔭庭斜纒沈桐 沈桐在粵時因陳聯泰事牽涉楊蔭庭致令楊回粵核數現楊以玆事由沈桐發係爲原告自應彼此當面核算俾照析服擬禀請上峯令飭沈桐回粵專理此事云

○實行災區賑卹 永福庫失愼經局擬給欵出示曉諭廿五日南番兩縣會同局員前往大北門外挨戶查點賑卹給發銀票云

○惠州七女湖匪勢之猖披 惠州離城三十餘里之七女湖地方時有土匪嘯聚其間廿三日巳刻忽有三百餘匪在該處蠢動巡防營及水軍巡船登時派勇對壘奈衆寡不敵戰至未牌時候營勇被槍傷數名斃者數名水巡哨弁被匪傷者一員刻即扛回縣城北門外禀報縣令及營務處惜城中營勇甚少除留守衞外無可派遣聞令即禀陳守電稟周督直至申刻該匪揚揚得意竟向泰尾而去

○擒羅匪首 惠州博羅縣屬村尾圍地方土匪羅彩偶有十餘匪到城買米時城門已閉譏城守謝某拿獲十四名現解到營務處正法博羅城聞此警耗人心惶惶恐多有挈眷避往他處或往府城云

○李準電言北海軍事 水陸提督李準由行營致富道電云廣大廿一午載新軍一營往北海親軍巳分赴饒黃一帶現鯛末同候同部署粗定即親率附商輪往廉且日間亦無商輪可僱現行營須員差遣署廣州協左營千總兼帶十七營劉啟璋亟須用請立飭廣協舉人接署幷將帶十七營俾速交替早來行營供差

○港奠照費減半之佈告 農工商部劄行商會買云爲劄行事光緖三十三年四月初七日接准稅務大臣咨准兩廣總督咨稱自美國限制華工凡出洋游歷經商者由關請給護照送與廣州口美領事簽字蓋印方能起程前往此項赴美照費至金山大埠者每照繳費九十二元至小呂宋檀香山者每照繳費四十六元玆擬赴美商民照費一律減半云

京省

○岑春煊對于粵路苦無善法 聞岑春煊日前曾囑各司員檢閱各省鐵路案件已修者應催令加工趕造速底于成未修者應聯合官紳集議設法趕辦總期全國路政日興而利交通漸臻繁盛惟于粵漢鐵路事則躊躇不決苦無善後辦法

○京漢路副監徹差詳情 京漢路從事盤頓欲先裁腳行腳行具稟既缺係八千金買得如裁則應給還八千金我輩皆是苦力錢豈能白白斷送八千金正監督施肇基氏接稟後以示副監督陶某陶云欲裁則裁耳誰能受其金者正監督乃斥腳行頭腳行頭情急供出陶得三千口得五千事尙未宜布鬧正副二監督互相禀訐岑尙書查正監督實爲公正無私即將副監督徹差聽候查明參辦未知於前得五千者有無牽涉

○澤公對于滿員之意見 澤公是日前赴度支部履任拜印後接見各司員均詳詢履歷是否甲曾否出洋留學校名詳詢頗具讜蒙之意對于滿員詞色頗爲嚴厲謂嗣後摺務司員均當常川進署日日畫到研究公務云故滿員中對于澤公均懍懍有戒心

○津關扣留軍火續聞 津關扣留軍火已紀前報玆聞此七千八百桿槍爲七密里九小口徑之八十八年式當時該行曾說是還來洋行今聞遠來洋行又不認謂係甘趣所定原甘趣却有購槍一萬一千桿之合同但甘趣業已赴南斐洲今閏十四日已經會審不能舉出所定之中國官故此槍七千八百桿子彈三十萬刺刀五千柄已議充公定於十八日運至保定云

○政府爲粵亂通飭嚴防濟匪 聞政府已有電致各省督撫畧謂據粵督電稱潮州饒平縣屬黃崗地方有匪作亂裏脅約三四千人皆由閩詔安沿海漁船載匪南來現派李提督等帶兵往勦並商袁督暫留兩快兵船在粵閩遣請崧壽派漳州鎭道帶兵堵勦並將閩粵交界民船暫時概禁往來彼此通飭地方文武出示諭禁並飭各關稅司委員知照惟近來防閩有某某洋行輪船名德立由某國載來快槍十五萬枝彈五百萬顆現在已到日本聞擬在中國沿海口岸設法趕運船內有中國改裝者二人其船上烟筒向係藍色用某旗此次或將烟筒改用別色或將旗幟改用他國亦未可定務需嚴密速通飭嚴防

○添河北提督之說 聞陸軍部擬設河北提督一員駐山海關

○三疑大不可解 段芝貴一案自趙成霖革職後台諫上言者不僅趙炳麟陸寶忠二人聞皆留中內有一摺叙三疑大不可解如王怡孫雖多錢何致以二千五百金買一二十餘歲之歌妓爲便女楊翠喜每月在津可得演資千餘元亦決不能爲王怡孫作使女皆屬可疑之事又聞二欽使派人到津調查共收程儀二千五百兩但此數未免太薄且二人共分此數亦太瑣碎據簡中人言該員查得段之十萬金確係張鎭芳衞王竹三楊以德徐沔卷四人向某某二銀行代爲息借原係謂以王竹三指爲王竹林一經發覺即由某公派人向該二銀行切囑勿認改爲某督挪借轉爲認還云云種種語皆大可怪也

○調查郵部章程 郵傳部電駐外國各使令調查各國郵船章程以便招商創辦

○決定派員子習水陸軍 太后決定派年幼貝子出洋入各國水陸師學堂費由內帑給發

○德人掘取陝西古器之交涉 日前陝西巡撫有電致外務部曾近有德國電質學家多人到陝省考究古蹟偏向各處挖掘居民甚爲驚擾請照會德使飭阻云云

○慰藉落第者之一新法 學部會擬優級師範學堂於東城貢院故地屋舍尙未動工現當各省咨送舉貢到京之時俟其考試後就落第諸人中考選師範生一百餘人先行擇地肄習豫科再俟房屋落成然後定額數所有開學應需儀器標本書籍器具已向大學堂商借應用以節經費云

○新聞紙歸郵傳部管理 岑尙書欲將全國新聞紙歸入郵傳部約束因新聞紙亦係交通之物也並聞報律亦將歸郵傳部釐訂嗚呼[illegible]內容如見矣

○考取舉貢之先聲 各省考取舉貢領咨[illegible]京者約有二千餘人定五月初間考試至應[illegible]如何及作何出身刻下尙無定議各省舉人到在京師辦截取揀選者甚多吏部現定新章亦須考試一次然後分別等第錄用俾得以知縣用大則州同各庫大使最次則爲縣丞經歷

○畢業生套義務五年 昨錄學部奏留[illegible]嚴侍郎揭議日前端袁兩督奏畢業生回國應[illegible]省調用一節現大學堂畢業人員須盡義務五年辦法甚爲妥善遊學生事同一律亦應照此辦理畢業回國應在原派省分官立學堂內[illegible]義務以符定制而廣造就云

○瞿協揆將晉協揆之說不確 內廷消息[illegible]閣大學士王文韶病體尙未痊愈一俟此大[illegible]滿仍擬奏請開缺所遺大學士一缺[illegible]以瞿鴻機升授然聖度對立憲近[illegible]懸擬如顧

各國

○利權外溢之可痛 日本下議院核議一例[illegible]

[illegible]政司答云於例不符未便照行 又聞粵頓本港人力車一欵巡捕官答云政府查得自本港開行電車之後人力車大爲減色倘飭各車夫另裝改良新式車若非加增車費必須減省牌費現計比前事尙不能行前於去年十月經已捺七人現初次開訊據黨人供稱如此七人治罪定擬纍復

○備工作亂 同日接東京電云日本沙髙枯地方「評音」銅礦工人爲亂斬斷電線電話幷謀毀總巡捕官

海參出校

啟者末士佐治林刻準於五月初一日即禮拜二日上午十一點鐘在本行內有上好海參約六十担出投 以價高者得現銀紙交易 貴客看貨議價槌落之後若有錯漏或意外之事

聲明告白

今有不肖男黃福建年方拾捌歲近爲歹人所誘竟梗異常忽於本月弍十晚

香港華字日報行情

丁未年 月廿五日 進口

英國火船名盈州
英國火船名羅州
英國火船名多利士

往小呂宋新金山等○火船消息

○新嘉坡烟價 日期 五員

船期電音

○日本丸 五月廿九禮拜行
○香港丸 六月十八禮拜行

光緒卅六年七月 日

丁未年四月十九日 昌興輪船公司啓

[illegible]

光緒卅叁年 歲次丁未 閏肆月廿柒

香港華字日報附張

大美壹千九百零柒年陸月柒號 禮拜伍

啟者本公司有堅固快捷火船名
○詩唎加 往星架波庇能卡剌吉打 准五月初一下午三點開行
貴客如欲搭附貨者請至本公司面議是荷 鴨沙宜公司謹啟

啟者本公司茲有堅固快捷火輪船名
○些利思亞 前往橫濱神戶埠 准四月廿七日開行
○思高非亞 往星架波哥林保夏威北 准五月初五日開行
貴客欲搭船附貨者請至本公司面議是荷 威北輪船公司謹啟

啟者瑞記洋行茲有堅固快捷火輪船名
○奄亞士打拿 往舊金山大埠 准初二落貨初四日開行
貴客如欲搭船附貨請至上環大馬路杏花樓左鄰本分局面議 瑞記分局啟

大阪商船會社

准期常川往來中國之南及台灣上海等埠

前往汕頭廈門淡水埠 ○馬山丸 准四月廿九早九點開行
前往汕頭廈門福州埠 ○盛航丸
往汕頭廈門福州上海 ○蘇州丸
前往汕頭廈門打狗埠 ○福州丸

啟者本公司有堅固快捷火輪船如上所列名准期往來兼無誤且遇船到後裝貨起貨電燈上等一號客位華人照料可稱兼接直通貨客往上海及揚子江各埠者本公司上海分行亦有火輪轉運十分妥當貴客欲搭船附貨者請移玉至德輔道中門牌八號本公司辦房面議
光緒卅三年 六月廿五日 大阪商船株式會社謹啟

往上海日本各埠檀香山舊金山等

東西輪船公司 花旗輪船公司 東洋汽船公司

兼接載搭客往歐洲各國大呂宋閩拿打等埠
又接載搭客往麥西哥及南北美洲各內埠
如有火車相接即由火車轉載

花旗及東西輪船公司各輪船啟行日期開列
○高麗
○西伯利 五月初八日啟行
○甦拿 准五月十五日啟行
○蒙古 准五月廿二日啟行
○多力 准六月十一日開行
○滿洲 准六月十八日開行

東洋汽船公司輪船日期開列下
○美國丸 准五月初一啟行
○日本丸 准五月廿九啟行
○香港丸 准六月廿八啟行

己上各輪船開往舊金山大埠先到上海次到日本取道內海經長崎神戶橫濱再次到檀香山直往舊金山 請看搭船船上人員均照料飲食茶水床鋪一概妥當茲將附搭大艙往各埠客位列下
往上海每位銀拾二元 往長崎每位銀拾六員
往神戶每位銀拾九元 往橫濱每位銀二拾元
往檀香山每位另稅金 男客金銀五十元 女客加收金銀壹員
往舊金山每位另稅金 男客金銀伍十員 女客加收金銀五員
本公司兼接載搭客往歐洲各國及大呂宋閩拿打等埠凡往歐洲麥西哥及南北美洲各內埠可由火車到者即由火車轉往至頭號二號客位及轉駁船車均有一定價值請到中環海傍干諾大道第號本公司問價便悉如有貨物寄往橫濱日本各埠檀香山舊金山及美國各內埠者亦託本公司俱有船載到埠妥當無誤凡附貨物必須在開行前一日下午四點鐘在船落清遲則不收小件包箱等物亦同日五點鐘在本公司寫字樓截收凡各小物件必要寫明收貨人門牌地步內載何貨物價值若干至貨物寄美國內地及檀香山大呂宋埠者本公司要取報稅單封寄檀香山及舊金山大埠稅關查驗
光緒廿六年 七月拾九日
花旗輪船公司 代理東西輪船公司 代理東洋汽船公司 代理人 [illegible]

啟者本公司茲有堅固快捷火輪船名
○錫蘭丸 往上海日本埠 准四月廿九日下午開行
○丹後丸 往域多利些路順經上海門司神戶橫濱埠 准四月三十日下午開行
○八幡丸 前往長崎神戶橫濱埠 准五月初二日正午開行
○鎌倉丸 前往星架坡庇能哥林步咩息馬些路倫頓晏活等埠 准五月初二日天明開行
○熊野丸 前往他士參島湯士威路庇厘士濱雪梨美利畔順經小呂宋 准五月初四日正午開行
○遠江丸 前往上海日本埠 准五月初四日下午開行
○博多丸 前往神戶橫濱埠 准五月初五日上午開行
○孟買丸 往星架波哥林保孟米 准五月初十日上午開行
○安藝丸 前往域多利舍路順經上海門司神戶橫濱 准五月十四日下午開行
○常陸丸 往星架波庇能哥林保咩息馬些路倫敦晏活等埠 准五月十六日天明開行
○三池丸 前往上海日本埠 准五月十八日下午開行
○佐渡丸 前往神戶橫濱埠 准五月十九日上午開行
○旅順丸 前往域多利舍路順經上海門司神戶橫濱埠 准五月廿八日下午開行
貴客欲搭船附貨者請至本公司面議可也 日本郵船會社謹啟

啟者本行有堅固快捷火輪船名
○地理文 前往日本域多利打金麻埠 准四月廿八日開行
貴客欲搭船附貨者請移玉本行面議可也 天祥洋行謹啟

啟者本公司茲有堅固快捷火輪船名
○他打 前往上海日本雲哥華埠 准五月初九日開行
貴客欲搭船附貨者請至本公司面議可也 昌興輪船公司謹啟

啟者本行茲有堅固快捷火輪船名
○海南 前往海口北海埠 准四月廿八下午七點開行
○河內 前往海防埠 准四月廿八下午七點開行
貴客欲搭船附貨者請至本行面議可也 孖地洋行謹啟

往日本砵崙

啟者本公司茲有堅固火船名亞利士亞 准五月初二日開行 前往日本砵倫埠 近轉駁花旗內地各埠 貴客如欲搭船附貨者請至德輔道本公司面議是荷
丁未年 四月十九日 順昌輪船公司啟

往三水梧州埠

啟者本號有堅固快捷輪船名廣東准四月三十日開行往三水梧州等埠 貴客如欲搭船附貨者請至利源東街本號面議價腳格外相宜
代理人 [illegible] 謹啟

往鎮江漢口

啟者本行茲有堅固快捷火船名希剛士准肆月廿七日開行 前往鎮江漢口埠 貴客欲搭船附貨者請至本行面議可也
丁未年肆月廿三日 禪臣洋行謹啟

和發銅鐵洋貨

[illegible]

三榮興煤炭店

[illegible]

造大小機爐輪

[illegible]

遷寓告白

[illegible]

啟者本公司茲有堅固快捷火輪船名
○隆生 前往小呂宋埠 准四月廿七日開行
○吉生 前往石叻庇能卡剌吉打 准四月廿八日開行
○昌陞 前往天津埠 准本月三十日開行
貴客欲搭船附貨者請至本公司面議可也 渣甸公司謹啟

啟者本號代理德國洋行堅固快捷火輪船名
○勿參路打 前往海防埠 准四月廿七下午開行
○加大利臣 前往海口埠 准四月廿七下午開行
○多地 前往仰光埠 准四月三十下午開行
貴客欲搭船附貨者請至上環本號面議是荷 代理人 [illegible]

啟者本號茲有堅固快捷火輪船名
○金陵 前往西貢埠 吉隆生果客 准明日落貨廿七日開行
加欲搭船附貨者請至本號面議是荷

啟者本公司茲有堅固快捷火輪船
○海澄 前往汕頭廈門福州埠 准四月廿七日正午開行
○海壇 前往汕頭廈門福州埠 准四月廿七日正午開行
貴客欲搭船附貨者請至本公司面議是荷 德忌利士公司 [illegible]

啟者本行茲有堅固快捷火輪船名
○岳州 前往寧波上海埠 准四月廿七日開行
○漢州 前往煙台威海天津埠 准四月廿八日開行
○濟南 前往小呂宋新金山等 准四月三十日開行
○福州 前往上海埠 准四月廿八下午開行
○西安 前往海口海防埠 准五月初一日開行
○德安 前往小呂宋埠 准五月初一日開行
○九江 前往上海埠 准五月初肆日啟行
貴客欲搭船附貨者請至本行或上環本行辦房面議 太古洋行 [illegible]

啟者本公司茲有堅固快捷火輪船
○柚剌利 前往八打威三巴冷四水孟茶宜埠 准四月三十落貨初一日開行
貴客搭船附貨者請至上環文咸東街本公司面議是荷

霍近拿鐘表首飾遷行

本行設十年來向沽上好金銀鑽石首飾實貨價實中外馳名今遷往大鐘樓望海對街右手便 諸君光顧請移玉步

一千九百零五年八月卅一號 霍近拿謹啟

接定各色炮

啟者本號向代沽湖南江西各號五彩邊炮及萬載炮引發客屢蒙中外官商惠顧今加隆記字照常發沽茲過香港上環源昌內梁殿南翁代理銀兩事務如蒙賜顧祈將該項交他給回本行圖章及簽名存照便妥至如欲定各色串炮新與陳蘭亭翁面訂或與梁殿南翁妥商均一無誤特此佈聞

光緒卅三年四月廿四日 佛山永興西街滙昌隆行謹啟

杜憲廷美國新法牙科

啟者世界愈文明醫學日益進步牙科專門醫學尤為擅長僕學習有年凡鑲補醫脫諸法更求精妙蒞登敝寓為防牙科者知所問津焉 敝寓香港德輔道中第十四號門牌三樓即香港大酒店右鄰

光緒卅三年二月廿一日啟

出賣

茲有貨重步頭物業二段出賣該物業乃在廣東省城附近香港省城澳門輪船公司碼頭及向河面此式段地之廣約有華井五十井該業契卷及詳細請到香港大道中十號門牌高路玲及巴路二位狀師寫字樓便悉

大英一千九百零七年五月廿三號 即華歷光緒三十三年四月十二日 高路玲及巴路狀師謹啟

告白

啟者本院西環之疫局准是日開辦如有染疫者請到該局調理中西藥品聽任病者擇用其親朋探望隨時均可到局審視如染疫者慎毋匿鄰或乘戶遁致礙衛生及有損文明之教是所禱也

丁未年四月初四日 東華醫院謹啟

香港磨麵有限公司

啟者本公司現在中國租與大英租界將軍澳地方創設磨麵廠專用新式機器製造上等靚白好根力麵粉貨物精美價值相宜經已開張 諸君光顧請移玉至新海傍車打道式號門牌頂樓本公司面議可也

一千九百零六年十一月廿一號 光緒卅二年十月十二日 香港磨麵有限公司告白

調理月經根治子宮各症

婦科各症中經水不調最為要症本藥房虔製發售每月丸揀選藥料悉心研究屢試屢驗靈應無匹凡經水不調經水閉滯經水難通或月經絕無或稱血塊數年間經水過少之人或月事參差經期不定之人此外因由經水不調所發之各症即氣逆頭痛食思欠乏腹腰及子宮等處拘攣或疼痛等症服用本劑奏効靈妙真乃婦科第一之靈藥也

(日本定價) 三日分量二十五錢 七日分量五十錢 十四日分量壹員 念一日分量壹員四十錢

日本大坂心齋橋 關劑老藥舖 丹平商會大藥房

(經理處) 香港永樂街瑞昌疋頭號 各藥房及洋貨舖均有發售 香港德輔道中卅百號 粵省其昌街西約拾號 廣生行啟

威林栢加公司

在香港博物院對面門牌十一號是電器師機器師顧務師並代理各款機器 諸君有欲查閱機器如家中自用電燈電風扇

造紙鋸米造磚開礦各種機器器具等承水衣 請移玉步到商交易不能即成亦無妨礙本公司常有貨最善價極廉之貨出售請到賓光顧 凡有各種鋅鉛鐵等購賣本公司以現價賣收

一千九百零七年四月大號啟

怡安公司

本公司實備資本銀壹百萬圓專保各通商口岸輪帆船隻本港屋宇傢私貨物等意外之虞所有保險事宜悉照英例辦理幷附揭匯兌各華銀兩 諸君光顧請至文咸西街門牌第四十二號本公司總寫字樓是荷此佈

乙巳年元月廿七日 總司理人吳理卿 譚子剛謹啟

偏服過諸家之丸藥不愈者請不妨一試

廣和堂始創 化毒膠 解毒有益 得法真元

此膠藥味甘和不寒不燥不濕不燥凡毒必解開胃迭元治遠年近日毒入筋骨花柳餘毒疳疔白濁魚口便毒等症不拘見一症或兼數症服之刻日見功大有起死回生之力毒輕者一料全愈統治酒濕毒精傳染受毒小兒胎毒及孕婦受毒亦可服無毒服之可保平安 雖日久至深至重之症亦能除病保安 就近探買本堂並可隨時代煎到府

廣和堂得法 淋濁丸 症分大小 應時奏效

不論男婦傳染花柳酒濕精淋濁等症均宜立刻見功且無辛苦遺瀉之虞又能扶元開胃誠特別之第一藥也服後加倍精神大有奇功 毒輕者一料全愈 每料丸四服 價銀壹員 此丸藥性平和收效極速務使內毒先清淋濁自然隨止百發百中永無後患 又有白濁因初起過服寒涼攻伐等藥以致傷及腎氣精濁糊口日久無痛癢者易服本堂培元止濁丸愈

別開廣醫一格非比尋常之藥

培元止濁丸一元 調經止帶丸一元 扶元補腎丸一元 內毒消解丸一元 外洗消毒塊錢八 化腐生肌散錢八 消毒止痛散八 外施生肌散錢八

在香港上環大馬路門牌壹百九十九號 近中環水車館請新細認招牌不悞

光緒卅三年四月初四日 廣和堂主人佛山吳鑒清謹啟

火船出賣

啟者本行承燕梳公司命有英國火船一隻名利打堂 S.S. NETHERTON 因受火災現泊在星架波海面今招人承買如欲出價承受者請至太平行辦房商議此佈

一千九百零七年五月十四號 雷士燕梳公司代理人香港太平洋行謹啟

育然堂實驗婦科丸發兌

本堂虔製此丸專治婦女子宮不調氣血薄弱經期不准肚痛經漏帶血崩不止或久不受孕一切等患服之應效每樽一元大樽五元 仕商賜顧請移玉至大館口左便卑利街口對正富香餅舖二樓便是

丙午年十二月初一日 育然堂主人謹啟

永同安新張廣告

啟者本號開設於文武廟直街東街口專採各省上品地道藥料泡製務求合法取價尤為公平凡執藥各件亦皆妥當小心今特聘到許春泉先生在號開診先生曾少熟心醫學更得師承秘術統治男婦小兒內外眼科凡經診治者咸推國手並贈片語以告病者知所問津焉

丁未年月初五日 永同安主人啟

省港驛馬百良馳名膏丹丸散店新設在香港上環大馬路二百一十號門牌

百勝珠珍散 萬應如意油 馳名

○其餘尚有壹百餘種另有價目在門首備送不能盡錄

光緒三十年九月初三日 馬百良省港寶號謹啟

廣和洋酒啟白

CALDBECK, MACGREGOR & Co.

本號自一千八百六十四年開設至今計數十年來專辦各國洋酒其味之香醇貨之真實久蒙商稱賞近日消流愈廣中西推許遐邇馳名如本港督憲軍營兵房各國兵艦到港所需之酒俱歸本號採買即前大英國皇諸公爵幸港各華商在商埠院筵宴所需用之品亦本號供給之便宜本港中國官商用本號之酒廉價美如有則家不同無論多少請移玉駕前新移玉至中環大馬路門牌十五號本行面商便妥

廣和洋行謹啟

專辦藥房貨物藥料

荷蘭水機器各種香油材料 樽頭 玻璃 時款

新到各種菓子露

將此露一份與清水約十份飲之則能遊市上所沽之檸檬水此露有各菓原質之味能解渴生津化滯開胃潤食且乃暑天居家出外遊玩地方利便不可小之品也各露名目列下

檸檬 桑子 玫瑰 甜橙 杏仁 士多啤利 埃士忌啹 蘿 檸檬士瓜士 甜菜粗士

每大樽壹斤四兩價銀大毫 每打三元五 每中樽十兩價銀三毫五仙 每打三元

韋廉士紅色補丸

每盒價銀一元 發行價格 外埠宜

生髮花露油

此油馨香爽滑係用上等菜油和別藥配製能補其髮永遠潤澤不會有膩庭之虞凡病後血弱產後血虧即髮亦如秋風桐葉零落堪虞若不着意修培定必首如飛蓬冥寞可數豈不自誤此春羣香本行素知生髮香油為妝臺必用之物故汲取各種鮮花製練而成能袪風血潤皮去垢誠為髮綴名姝之要品也

○大樽銀伍毫 小樽銀式毫

平安浮水泡

中國自與外人通商以來民智大開舟車出入無不講求凡人生一世在水面往來時日不少若逢意外呼救無門此因平時未曾學習水性故一落水則如石沉海底又如內令入月溪口遭難之慘故本行特辦此故特本外洋辦得平安浮水泡一物以便搭船者遇有不測有把持或平時學游水者亦得習練為出門者所不可小之物也此泡價從廉且易於携帶○用法先用水浸透由此嘴處吹之以漲極爲度直吹之不漲者用水再浸或其氣洩出再吹之底用手壓實以無氣洩為度 每個一元

香港德輔道中卅百號 粵省其昌街西約拾號 廣生行

堅啟告白

啟者本公司開創以來均用現銀買貨如有賒借貨項以及賬項將單交到本公司取回給部各友赴各處各商號揭借司事人唐滿用簽字方爲實據各商與本公司無涉各宜留心經手是問不得私借貨項扣除先此聲明以免後論

光緒卅三年 四月 初六日 九四

香港大道中 新發公司 新發公司 全啟

月八日

福建鐵路出現

福建鐵路工程全歸人員於二月初旬到廈現已從事測量由廈門開測至漳州總工程師由泉州至福州延平路綫後由東名間厦至工程師等均係船政學生總工程師陳君留學法京尤屬專門之學其餘諸君於各路均有經驗茲查得各工程師姓名履歷特爲登報以供衆覽

總工程師陳□平字怡堂福建長樂縣人候選同知福建船政製造學堂學生留學法國巴黎橋路工程學堂畢業考取頭等工程師京漢鐵路工程師

副工程師□□□字幼谷福建閩縣人五品銜選知縣福建船政製造學堂學生留學法國 Ecole d'Application de l'Artillerie et Génie 武備營造學堂畢業生歷充京漢正太鐵路鐵路副工程師

測量師兼段長陳海瑞字儀誠福建閩縣人候選知縣福建船政製造學堂畢業生歷充京漢鐵路南幹工程管工測量汴洛全路路綫辦理汴洛頭三段工程段長

測量師兼段長陳錫麟字芸侯福建閩縣人五品銜湖北試用縣丞福建船政製造學堂畢業生歷充測量京漢鐵路南北幹綫南路工程管工北路養路稽查

測量師林兆燕字景山福建閩縣人候選縣丞福建船政製造學堂畢業生歷充台北鐵路測量船政繪事院習養船塢監工

測量師林鐵殷字述祖福建侯官縣人候選縣丞福建船政學堂畢業生歷充台灣輿圖局測量沿江沿海水道圖說粵漢鐵路總局測量粵漢界綫

光緒三十三年 二月 廿九日

請買辦

有欲請買辦一名其人須熟諳中國南方商務及能以香港皇家業設實缺須年中所做之生意額數約十份之一擔保銀行可稽者如合試斯席請函至新海傍欲謀此職者函寄士及保理洋行師可也

一千九百零七年 五月二十號

始創不二價公道公司新張廣告

竊以五洲開闢製造日盛而日新萬國商務日精而愈精選擇中國文化莫不競尚新奇爭誇美貌者也本公司老舖在香港中環始創不二價生意專辦洋貨各欵貨式皆選精美配合時宜歷蒙 士商光顧遠近海內名已久今再分設在海傍省澳輪船碼頭對面又德輔道門牌二百十七三百十九二百廿一號打通一連數間志圖久遠以廣招徠選辦環球各國名廠新式製造貨物蘇杭紗羅綢緞洋貨疋頭學堂各欵操衣西式男女衣服深白綠紗綠毛衫毛襪衛生衣服各欵男女鞋靴雨遮帽傘傢私椅鏡鐘錶及鑲頭銀器食物各中西名藥丹丸散一切中西用品無不精華美備令人眼界一新價實不二貨真無欺各貨售格外相宜用特佈告仰希 貴客留意光臨照顧爲盼

本公司定期二月十二日開張

美國牙醫周夢熊

遷往皇后大道中三十三號即洛興二樓

此錠專治霍亂瀉吐痧症心氣痛積食不化頭痛眩暈暈船疫症兼辟瘴瘟時邪不服水土或觸穢氣惡候急症疾四肢厥冷人事不省等症立服回春其効如神敝堂所製寶丹錠眞寶丹千金丹等經驗多年日久近已有奸商希圖影射假冒蒙混甚多 惠顧者請認明厦門水仙宮街廣貴堂商標爲記庶不致誤

今欄代售處 香港永樂街瑞昌足頭號 雙門底會豐商店 每罇價銀一毫 批發另議

香港永樂街瑞昌足頭總行

新到吸毒蛇頂石

此石乃蛇頭中所生以吸攻毒能治一切蛇毒瘋狗蛇蠍蜈蚣等咬傷及癰疽瘰癧乳癰乳嚴等一試便愈專治時症惡毒等稱應效如神前經購用者莫不以爲仙賜靈丹珍寶藏之茲本主人不辭辛苦購辦到港照本發賣以得爲濟世者之勞功焉

用法

先用水口略搽患處將石貼下即能吸實不動輕者過時取下此石自脫毒重者晝夜乃能毒清必待此石自然脫落爲止切勿強揭用後即將此石以人乳或牛乳浸一日俟其吐出毒氣方可再用是爲至要（另有蛇頂石末此石未用乳汁調搽患者二藥兼施當見功效倍速也（忌食入口）

香港永樂街瑞昌足頭總行

李占記各式金銀問表

時辰鐘 風雨 寒暑 針 眼鏡 千里鏡

成公司 各式金銀問表時辰鐘

鏡 風雨 寒暑 針 眼鏡 轉在中環

台記洋貨銅鐵

啓者本號自辦外洋各欵油漆帆布油漆顔料電器水泵船上雜貨機器五金及鋼鐵等各種機器零件一切俱全常存各色貨價廉今將號遷移到門牌七十一號電話第五百七十號 怡和

丙午年十一月廿四日

昭隆泰

專辦花旗干片各式美國大小快艇影相頂好真帽上等全皮男女西藥新欵各色花布 貴客光顧請移玉步

舖在香港中環德輔道西門牌廿六號 省城十八甫

鄺源教美國西法鑲牙

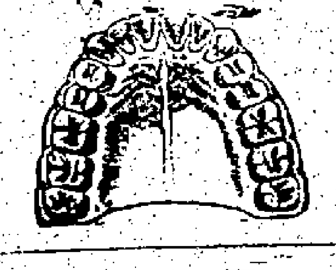

本館專醫牙科大醫士台鑒 宏濟有牙患經多人代醫久精異推崇先生專鑲牙若生成死假牙病衛護牙齒之妙手也弟感佩其名醫願登香港報聊盡鳴謝俾牙患者知所教焉 先生姓敬明 合安

館設在中環大馬路五十一號二樓華商會所對面

千九百零五年 六月廿四號

代理人香港屈臣氏大藥房

一服快利大便之聖藥

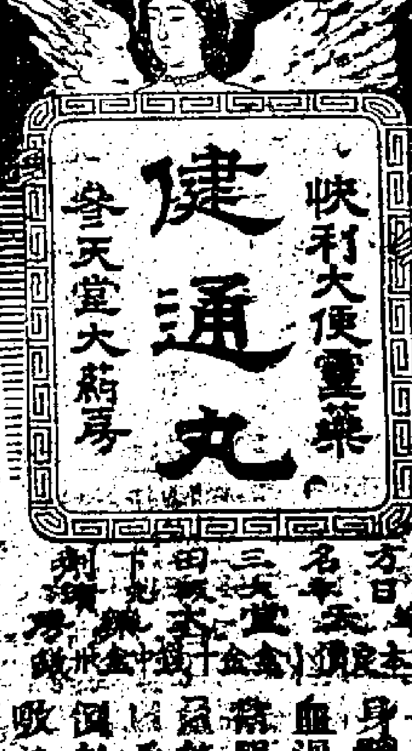

凡大便閉結虛火上衝消飲吐酸飲食不化頭痛耳鳴全身浮腫胸腹脹滿痔瘡作痛口中紅爛等症俱用此藥無不立奏功效積糞難下若服此藥快利大便奏功靈妙較爲霹靂藥有之弱真乃萬應萬靈之聖藥也

又酒量頗大身體肥胖血過多等人常服此藥少患能防腦症及中風閉於未發凡吸洋烟之人

總經理處 香港德輔道中二百四十六號廣生行 粵省雙門底十號廣生行 香港永樂街瑞昌足頭處 各埠藥房及洋貨舖均有發售

三井洋行代理日本火燭保險燕梳公司告白

啟者本行代理日本火燭燕梳公司資本五百萬元現設在香港專保岸上貨倉住屋舖戶貨物傢私等件無火燭之虞倘有失慎立即照價快捷妥當英國中國通商口岸均有接保以便諸君之望香港分局設在文咸東街門牌五十二號永豐泰內與玉堂參茸澳門分局設在便知章程內詳

丙午年十一月廿三日 三井洋行謹啟

失單告白

啟者陳英又名陳九妹於舊歲十一月十八日付下銀在福安堂陳遇祥又名陳雲生處已立回字據不料於丁未年四月初四日失去銀單即到福安堂報明吊銷原付單之銀本息一概清還如有執得此單者作爲廢紙先字聲明免至後論 二八

丁未年四月十一日 陳英又名陳九妹謹啓

舖屋招租

啟者永樂街舖一間如有意者請到大道中公司便知

丁未年二月廿七日

三井洋行火燭燕梳公司告白

啟者本行代理日本火燭保險失慎立即照價快捷妥當香港分局設在文咸東街門牌五十二號澳門分局以文先生省城分局在十八甫佛山分局新會城梧州分局在九坊街

丙午年五月十七日 三井洋行謹啓

廣告

啟者本局辦理電報以便商民

光緒卅三年 三月 十七日 總辦中國電報港局兼辦

霍近拿鐘表首飾選行

本行數十年來向沽上好金鐘錶實石首飾貨真價實中外馳名今遷往大道中街右手便 諸君光顧請移玉步

一千九百零五年八月卅一號 霍近拿謹啟

調理月經根治子宮各症

婦科各症中經水不調最爲要症本藥房虔製發售每月丸揀選藥料悉心研究屢試屢驗無匹凡經水不調經水閉滯經水難通或經絕無或崩血塊數年閒經水過少之人或月

協安公司

本公司貿備香本銀壹百萬圓專保各通商口岸輪帆船隻本港屋宇傢私貨物保意外之虞所有保險事宜悉照英例辦理并附橋潭覓各埠銀兩 諸君光顧請至文咸西街門牌第四

火船出賣

啓者本行承燕梳公司命有英國火船一艘名利打堂因受火災現泊在屋架波海面今招人承買如欲出價承受者請至太平行辦房商議此佈

一千九百零七年五月 三十號

專辦藥房貨物藥料

荷蘭水機器各種香油料

新到各種菓子露

雜文

論荆軻之膽怯　佩韋

荆軻行刺秦王。論者皆以軻與蓋聶論劍。聶以劍術未精責之。而不知軻未入秦時。欲有所待。偶與入秦爲之助也。太子丹疑有悔意。軻叱之。其言曰。提一匕首入不測之秦云云。觀此已知其畏于秦王。內有怯志矣。不然豈有左手把秦王之袖。而右手持匕首而不能得志者耶。即不然。當秦王走殿上時。其相去不遠可知。以其匕首擲之不中者。非其術之不精。亦以其膽之太怯耳。夫以荆軻作刺客。尙苦無成。况近日以少年子弟。侍暗殺主義。而效軻之所爲乎。效軻之所爲。而又不講劍術乎。或曰。恃有炸藥在。吾應之曰。雖用炸藥。亦須練習。否則如吳先生者。適足以殺其身而已。然刺客中有荆軻其人者。已足爲漢人生色矣。

[illegible]藪

萬歲之字君民可用　（菽園）

吾友曾昭琴民。嘗釋萬歲二字刊于華字報。以爲古人無以專稱君王者。因引國策馮煖後漢馬援諸事爲證。其言確矣。菽園復按昔人且有以萬歲二字。爲自已之名者。不知今時俗論之士見之。其駭怪又當如何也。北史載宇文周時。有武將史萬歲征蠻軼事。略曾史弁行兵。途遇一碑。詢諸是地土人。競傳爲諸葛武侯古迹。內有讖語。夙以神聖相率。毋敢狎而玩者。史弁勒馬。使麾下拂拭苔石。審諦其文。則大書深刻萬歲之後有勝我者過此數語云云。史毅然曰我名萬歲。是即應讖之符也。過此何懼。遂仆其碑而進。一戰大捷。據此觀之。可以得常識二事。其一則萬歲武宇。本不限于王室之用。近人好以此二字。祝頌一切。雖似超時。實是復古。其一則碑文識石。無非好事者之謠作。即如此碑。安知非蠻酋之狡者。預撰此文。以阻發人深入者。史弁雄心毅魄。既因巳名巧合。以安士卒之心。復爲鎚仆其碑。不留惑衆。洵有定見。奈之何俗人至今。尙紛紛然稱詡諸葛識文。伯温隱語。以爲蓍龜者。其志意眞出武弁之下矣。

歸寧一言男女通稱　菽園

古文字少。往往通用者多。即如男子無妻曰鰥。俗稱偏呼爲寡老。或疑不知鰥字。故誤以無夫之寡。而混稱無妻之人也。睿考左傳齊崔杼生成及彊而寡。註謂崔武子喪偶也。然則寡字本屬古來鰥夫之稱哉。列于自述國不足嫁子衛。其義猶言適衛移衛耳。下一嫁字。稱謂甚古。時人有疑嫁字之訛者乎。請以時世通用。嫁娶二字之義。以曉疑之者瞭然也。因此又爲男子可以稱嫁之一證。孔子門人記曾論。以子妻長。以兄子妻容。兩子字。皆女也。偶憶書人贈錢塘詩有云。才子次第事。葉花己含笑。更得此典。益可增一新注解矣。

[illegible]懷

三更半夜　佩韋

月之廿二日爲望期。與司事望月夜談。寺鐘漁更三向。余曰。俗語云。三更半夜。又曰三更半夜二更半。究竟何說爲是。友人未及研究。以二更半之說爲然。余難之曰。將五更折開二更半爲半夜猶可。然亦以五更五十點核算之。恐所謂二更兩點半者。實一更半耳。余雖不習算學。然分數以本極淺。余敢斷以三鼓兩點半爲半夜何如。友人曰是。

企公牛乳天下馳名

Milkmaid
BRAND
Milk
Guaranteed
Full Cream.
Largest Sale in the World.

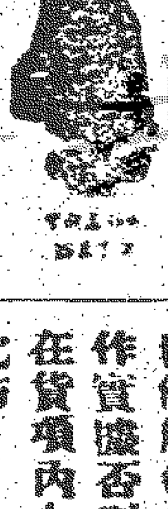

本公司製造牛乳歷有年所爲寰球第一色白而潔味香而濃得化學之新發明無上之妙品老年服之可以返童幼年服之可以強壯銷數之廣與國爲最日本香港新嘉坡印度南花旗舊金山盤門等處每年能銷五百萬箱亦可謂盛矣盛矣實冠中國力強戒烟社會林立若以此乳服之不但身體強壯可資衛生而體操諸君尤宜時服精神百倍於圖於身裨益不淺賜顧諸君請嘗試之始信言不虛謬也

一千九百零七年　二月　廿六號　企公牛乳公司主人謹白

接辦公嘪牛奶

J.B. Picton 碧頓先生現住香港大酒店第壹百八十九號房特爲代理公嘪牛奶嘜頓罐頭伙食倫頓都樂製造公司欲定貨者請定期相見

一千九百零七年　三月　二號　謹啓

聲明承頂出頂告白

啓者香港大道中門牌三十五號三樓係合做司與洋行英名廉晏懇接辦入口貨物生意今因各國小業願將該行招牌名字及嘪頭貨辦公司家私全盤頂與沈禮福堂等承受將來該招牌名字或改或加任由新人自便經已交易清楚以後所接生意盈虧概與舊人無干至舊人從前接下之ㄚ打有已到未到各貨及貨項揭項附項合項銀兩一切經手之件均歸舊人理清與新人無涉至新人所用圖章皆加多均記二字如各號來銀有者務必須圖章之簽名加蓋圖章方爲實據至舊人同興洋行則仍用舊日圖章及兩簽文簽名蓋章乃爲實據特此聲明以免後論

光緒卅三年　四月　廿五日

承頂人沈禮福堂　出頂人鄧立亭　良若濃鍾祝眉　啓

聲明告白

啓者香港中環街市第十號裕祥牛肉生意原係鳳吉臣自已所創經有多年歷日後買各號相信無論何人數目概要鳳吉臣親手簽字方作實據否則經手是問概與本號無涉什不得在貨項內扣除日後生意盈虧亦與別人無涉此佈

丁未年　四月廿五日　裕祥號謹啓

光光光

請看大道中二十五號內之威厘士北煤汽燈此燈有一萬二千枝之洋燭光近今無有光於此亦無有平於此者倘蒙賜顧不分多寡取價一律

丁未年四月廿四日啓

日森洋行

代理日本洋面火燭燕梳公司告白

啓者本公司總行在於日本大阪準開設十有餘年資備資本日金三百萬員另盈餘積項壹百四拾萬員專保洋面火燭燕梳生意遇有意外賠償格外快捷務臻妥善茲特設分局於上環鐵街第八號門牌三樓　請君賜顧請移玉本公司分局內與岑仲卿先生或怡興泰內林暉庭先生面商便妥伏祈留意賜顧不勝欣幸此佈

光緒卅三年　四月廿三日

日本洋面火燭燕梳公司
香港總代理人日森洋行　謹啓

代售

班中跌打丸　每丸價銀壹毫
跌打追風膏藥　每貼價銀三分六
欲購者　請至華字日報執字處採買

聲明告白

啓者香港中環街市第十號門牌永和隆羊肉生意原係周迹勳自已所創經有多年歷日後蒙各號相信無論如何數目須要周迹勳親手簽字方作實據否則經手是問概與本店無涉幷不得在貨項內扣除日後生意盈虧亦與別人無涉此佈

丁未年　四月廿五日　永和隆謹啓

架剌威治火燭燕梳告白

本公司現請陳學周先生衛耀波先生葉寶鈞先生余海生先生接理火燭燕梳之事如蒙惠顧請新與伊面商或移玉至香鴨且街十八號本分局面議亦可價甚相宜此佈

光緒廿九年　七月　廿八日

架剌威治燕梳司理人鄭和軒謹啓

黃耀南告白

啓者本號始創精製萬應普救丸并選料各項丸散藥油發售叨蒙　紳商賜顧中外馳名向未分枝別店近有無恥之徒假冒我黃耀南招牌貨式以僞亂眞希圖射利悞人非淺本號特在港　憲稟准用仙翁煉丹嘜爲記別人不得冒效倘有冒效報與本號稟　官究治輕審實有懸即謝花紅銀壹百大員決不食言　諸尊光顧請認香港中環士丹利街第十九號門牌黃耀南招牌嘜頭爲記庶不致悞再本號買賣俱係現銀交易向無按揭借賒滙担保銀兩等情倘有此弊爲經手人是問概與本號無涉此佈

萬應普救丸

參茸衛生丸　寶女勝金丹
寧神補腎丸　鹿茸寧坤丸
還魂跌打丸　催生益母丸
普救平安油　參茸種子丸
附子理中丸　珠珀生肌膏
烏鷄白鳳丸　六合保和丸
婦科三達丸　追風蘇合丸
神效痧氣丸　產後烏金丸
正月初七日　兒科回春丹
黃耀南盛記謹

家製

光緒卅二年
倘服過諸家之丸藥不愈者請不妨一試

古記棧

新式金銀表旗花暑極
拿鐘千里鏡寒暑風雨鏢眼鏡自辦各國鐘表事件傢私發行
西法補修　鐘表　洋琴機器　風雨鏢　文咸東街三十九號

粵東長壽墟兩儀軒老舖

三蛇膽藥物遠勝鹿茸鹿茸之關係草木之性。能醫疾病。血肉之品。足長精神然鹿補陽而虧養陰。三鞭壯陽而野雞滋陰或陰或陽。各具一偏之性。究不如三蛇功用陰陽變理之爲妙也。蓋三蛇有懸動力。有魄力。故滋陰壯陽。兼擅其勝。取膽製藥。可祛風而除痰。取肉釀酒。尤爲延年而子。至其釀酒製藥之精。配合君臣。功使。所以藥物能參造化之精微。而功力能陰陽之不足。舍本軒藥物其誰與歸。

（行篋中要品）（種種靈效的確之能力）

○眞三蛇膽油　遠勝如意油十倍
○蛇果皮　男婦老少均萬應
○三蛇半夏末　能化痰而救暴卒
○三蛇佛手末　能舒鬱以和肝
○三蛇川貝末　能理肺炎之熱
○儀製蛇南星　能開竅而治癲狂
○蛇膽蛇油　火傷藥到清凉
○蛇膽麗參　培元以固脫
○倍膽蛇膏　生產祛風保育
○蛇膽波蔻　能治醉酒反胃
○蛇膽瓊寶
○蛇小兒急慢驚風
○蛇膽橘紅　老人夜後

（總發行所在上環永樂街）
一在香港中環海傍名利客棧
一在文咸街保安泰參茸舖

家善亭發明牙科衛生書

西法鑲牙

贈送　如有欲取閱此書者請修係字加蓋圖章到本醫館取閱

西法接生

粵省李胡氏向在羊城博濟醫局受業英國醫官二位姑娘醫師門下專習西法接生夫曾隸四年深明妙術後蒙嘉約翰醫生娘醫師同緣存書准出濟世茲在本港接生年般戶貧家多延往理無不穩妥遇逆產難生者醫家器具定切檢大小無虞氏今本欲濟人凡求接生者搭道廿五號三樓

光緒廿七年　五月廿三日　李胡氏謹啓

之事先報正說間忽又他顧曰他數人行行將外出矣會須向前追趕不可令其出外以事貿其來意勞班主與司理等乃隨華記者數人後

戲園

重玉山第一班

「淚大送子」

（日）彈弓床銀七毫五　對號位收銀二毫　校椅位銀一毫　板位收錢五十

（夜）彈弓床銀九毫　對號位銀二毛五　校椅位銀毫五　板位收錢六十

嘪花沙各等什貨出售價極相宜如欲光顧者請到渣打銀行二樓本行面議是荷此佈
光緒卅三年　四月廿三日　日森洋行謹啓

啓　諸君雅意用登告白以備垂青
光緒卅三年　四月二十日　香港中環賓生照像樓謹啓

廣智錄

丁未年 肆月 廿柒日 附錄

[illegible]

白濁丸

此丸專治白濁精濁血濁
[illegible]濕熱
下注等症服之痊愈
每一二樽收功清楚
送下每樽五毫上環
大馬路式百十九號
總發售左隣第四間

張大鵬始創 扶元搜毒藥膠

此膠解毒[illegible]
法有益真元
開胃[illegible]花
柳各症[illegible]
一料[illegible]清[illegible]
愈收効至速
有[illegible]

生華陀張大鵬 老手醫花柳

每日醫[illegible]
月全愈[illegible]
北白濁三日
醫瘡疔[illegible]日
消花[illegible]三日
愈骨痛三日
醫痔漏全月

敬頌張大鵬

張大鵬先生醫術妙手回春[illegible]入化往往
刀圭不[illegible]奏效[illegible]然久已[illegible]播香江名馳海
外矣嗚呼先生[illegible]論[illegible]不[illegible]時稱為生華
陀[illegible]是先生不[illegible]自[illegible]探術高盧
扁鵲自謂不如古人[illegible]余頭[illegible]痛[illegible]如
核加[illegible]眠食[illegible]先生[illegible]石[illegible]丙外[illegible]
治不越旬日病已霍然自[illegible]無以報先生[illegible]
有永矢弗[illegible]敬告同[illegible]傳[illegible]所趨向云爾
丙午年 二月 十一日 弟[illegible]綠芳拜贊

劇盜遺囑 第廿一回 百五

香港華字日報刊 複刻必究

第二十一回 無方療妬寧獸食人 至死鍾情捨身救美 靈虬合譯

高巘踰窗退入時所注視之廂房正前此賈蘭惜與金史露座位處今忽不見二人影子故越看越疑越疑越看因出場演戲時不敢神往賈蘭惜身上恐偶然失手予己有碍但初時偷窺賈携一女子同座雖與金素不相識而心中已知爲金史露無疑因此已生大妬忌心且以爲賈是夕特偕女子來看是有意當衆將他欺辱其挾恨思報之策已不知懷有千百端之多惟苦于不知從何下手當其一見賈面即欲撤戲不演但恐爲班主怪責今完場正合報復時會始以目向原座關視忽不知其何往心中疑惑甚深罔料進內回首一看頓見賈蘭惜金史露與華記者三人同立在煤燈之下高是時妬念如烈火添油直覺報仇之時會已到刻不容遲深恐稍縱即逝一若三人見得下齣戲又將開演必然出外復回原座因此正欲撲身向前相犯適班主偕數人直至高巘踰前互相誇奬高之演此劇本如何神妙動情彼此刺刺不休稱道方完勞班主復向衆人曰我班中今夕得賴保全而不至將來有禁演之慮者均藉華先生一言指醒之功我作班主二十年如此淺白事乃當時不能想出可謂鈍根中有某人呼曰是華記者所教乎是即立在前面之人我輩須同往道謝以表感情但別有一美貌少女與他並立若往謝他想他之欣喜却被女子佔去一分班中司理人曰此女子不知爲誰勞班主答曰我料是同行少年之所眷某人復曰是晚外人例不能進來倘准他至此是看華記者之臉面耳因顧華記者所言而後我班不至受累昔間正有備房中人到與我言謂我不將演此歡戲之事先報正說間忽又他顧曰他數人行行將外出矣會須向前追趕不可令其出外以辜負其來意勞班主與司理等乃隨華記者數人後

雜文

論荊軻之脰怯 佩韋

荊軻行刺秦王。論者皆以軻與蓋聶論劍。聶[illegible]……[illegible]而不知[illegible]何[illegible]入秦時。欲[illegible]

……乎。請以時世通用。嫁爲二字之義。以曉譬之當瞭然也。因此又爲男子。可以稱嫁之一。証。孔子可人配爲論。以子妻長。以兄子妻。是子字。皆女也。偶憶昔人贈錢包詩……

聲明承頂出頂告白

啟者香港大道中門牌三十五號三樓係合做
司與洋行英名[illegible]接辦入口貨物生意今
因各國[illegible]業願將該行招牌名字及嘜頭貨辦
……

聲明告白

啟者香港中環街市第十號門牌永和隆羊肉
生意原係尉述勳自已所創經有多年倘日後
蒙各號相信無論如何數目須要尉述勳親手
……

粵東長壽墟兩儀軒老舖

三蛇膽藥物遠勝鹿茸鹿茸之[illegible]
草木之皆。能醫疾病。血肉之品。足長精神
然鹿補陽而廢陰。三蛇壯陽而[illegible]滋陰
或陰或陽。各具一偏之性。究不如三蛇[illegible]
……

貞光公司洋貨 不二價

啟者本公司開創以來弱蒙 貴客賜顧
現屆夏令經已預早備辦各款男女絲笠衫
絲笠褲絲襪金山氈男女䌷遮頂幼粉白
草帽上等白帆布鞋靴膠鞋靴皮鞋皮
靴鮮花香水香梘手巾絲襪瓷器餅干凡
夏令所需之物式式俱備照錄 貴客賞
鑒採擇務以取價從廉確係童叟無欺伏
望 惠然肯來怡然照顧是荷舖在香港
中環大馬路木廠館右鄰第七間門牌壹
百六十四號
光緒卅三年 二月 十九日
香港中環大馬路貞光公司謹啟

西醫何樂琴

統理大小內外兒婦
接生等科館在大道
中四十九號奇新式
樓

本館德律風

六百一十八號

光緒卅三年 二月初三日 十三[illegible] 西醫何樂琴啟

太平戲園

昌記演寶昌來全女班

「廿七日演」

○正本 閨留學廣 途抱情寧

○出頭 井裡蘭兒 貴子弒齊君

日夜女小生新燕女旦桂喜英玉勝意首本

（日）彈弓床一元六 貴妃床七毫五 對號位二毫五 椅位收銀一毫 板位收錢四十

（夜）彈弓床銀二元 貴妃床銀九毫 對號位二毫五 椅位收銀二毫 板位收錢六十

重慶戲園

華記演耀華年第二班

「廿七日演」

○正本 沙灘大會

○出頭 靚白菜新人和首本 胡亞乾打糖房 打五色蜜箄

（日）床位收銀一元 對號位一毫五 椅位收銀七十 板位收錢三十

（夜）貴妃床銀一元二 對號位收銀一毫半 椅位收銀一毫 板位收錢四十

高陞戲園

申記演琪山玉第一班

「廿七日演大送子」

○正本 智探奇花 外江田仙花林金山林首本

○第一出頭 四郎回營 外江田仙花林首本

（日）貴妃床收銀元四 彈弓床銀七毫五 對號位收銀二毫 校椅位銀一毫 板位收錢五十

（夜）貴妃床銀元八 彈弓床銀九毫 對號位二毛五 校椅位銀毫五 板位收錢六十

三井洋行龍嘜蜜蜂嘜烟仔廣告

啟者本行之香煙最上等蜜蜂嘜龍嘜
烟仔係是專選本國之上品烟葉製造曾
經日本政府評為最上等之烟其味香
滑有除瘴辟疫之功且合衛生久爲各
國 士商賜顧消流日廣近有無恥之徒

假冒本行之蜜蜂嘜龍嘜商標 請香光顧諸
君認明真貨色嘜頭庶不致誤此佈
光緒卅二年 十一月廿七日 香港日商三井洋行謹啟

韋廉士 紅色補丸

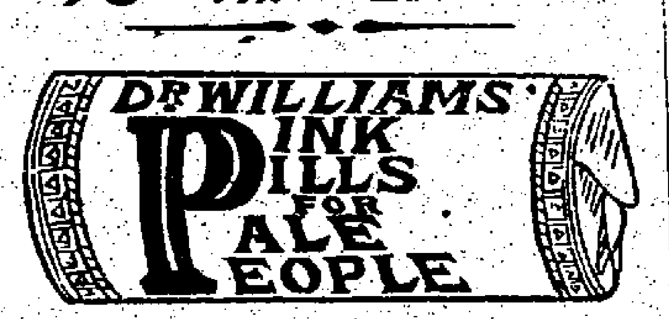

每罇壹員伍毫 發賣相宜
香港永樂街瑞昌正頭店發售

茄楠發客

本號自辦土茄楠朝珠扳指十八子珠茄楠末
發售此末專治小兒慢驚痫嘔瀉亂等症用之
無不應驗如神老舖在省晉源街寓港上環大馬路
價廉洋貨號內 士商光顧童叟無欺此佈
光緒卅三年 二月初九日 省港 兆升恒區述之謹啟

日森洋行告白

啟者衣華沙是炭本行有專賣之樞鐵常有沙
間奴炭吉先奴炭發行另有上等鑼嘜帆布各
嘜花沙各等什貨出售價極相宜如欲光顧者
請到渣打銀行二樓本行面議是荷此佈
光緒卅三年 四月廿三日 日森洋行謹啟

楊少泉

食物所養生而必賴乎牙以咀嚼故牙有寒[illegible]
之痛而稍有牙患即不能盡食品之滋味則何
衛生之道大有防碍焉是以牙科一道實爲醫
生之大關鍵凡欲講求衛生者可不留意哉弟
專門此藝有年閱歷甚深其中利弊莫不瞭然
茲更考得以前未有之新法於舊牙補牙洗牙
脫牙鑲牙金托膠托或金鑲搭橋等件
與及各種其妙登人事以補天功其餘奇異
色能妙法鑲眼取價格外從廉貴客光顧請
到中環砵甸乍街口三十號即大馬路大十五
號東南鐘錶舖後便是荷
每逢禮拜日下午兩點鐘至四點鐘[illegible]
分文不取
丙午年 七月 廿九日 楊少泉謹啟

香港石岐輪船拖渡告白

茲有香港石岐輪船拖渡四艘每日由港岐一
來一往載貨搭客順搭大鰲潭洲春桂小欖等
處准期本月廿五日晨早大鵬小輪船在四
菜碼頭接客開行拖渡在番船頭官面請諸
如貴客附貨搭客依期搭船無悞
一由香港到潭洲春桂小欖每客收脚銀七毫
一由香港到石岐每客收脚銀七毫五仙
一由石岐來往港口小欖春桂潭洲等處水脚
照各渡一式
石岐碼頭在水龍車房處
「代理處香港泰安棧」
丁未年 四月廿四日 群益公司啟

寶生影相

語云水中月鏡中花以其幻也映相一道何莫
不然倘身雖重洋挾術以往歷有年矣其中
隱約分明咸推神妙不憚研求以玻璃棚則用
通光而不用磨砂所以取其勻淨而不減其[illegible]
糊有如珠之明如玉之潔至若服色則[illegible]
彩鮮明鏡套則疾如電光閃爍極而玉樓臺亭
謝花木莚莫不即景即情惟妙惟肖故凡一經
鑑照則衆愛衆喜亦喜而栩栩欲活者矣
有巧奪天功之妙也
本主人向肆上洋今分設在香港中環大馬路
永安街口對面即始平公司樓上擬於四月廿
壹日新張首月凡蒙 惠顧每款多送一[illegible]以
酬 諸君雅意用登告白以備 垂青
光緒卅三年 四月 二十日 香港中環寶生照像樓謹啟

小輪出投

啓者本月二十六日即禮拜四三點鐘有火船仔一隻出投船名業興現泊在河南尾晉豐機器廠首長七十六尺闊十二尺機器九寸半十八有諫當沙船上日用架生俱全一概在船上出投以價高者得惟下即收定銀二成半餘銀限四日內交清通用洋銀紙交易二十六日準兩點鐘本行備有火船仔在新基招商局碼頭接載各商來往

光緒卅三年 四月廿一日 拍賣人官也啓

吉舖招人承批

茲有灣仔嗰昆歌街舊街堅固舖屋四十四間新街新建舖屋三十二間俱皆通爽光亮寬宏極合衛生均招人承批租價相宜如合意者請移玉到舊沙宣洋行面議此佈

丁未年 四月初二日 舊沙宣洋行謹啓

香港上海銀行

啟者香港附貯銀両息項列下 計開

三個月期週息式厘半算

六個月期週息叁厘半算

十二個月期週息四厘算

一千九百零七年五月 號 總司理人士勿赫啓

生利公司
歐美美術珍奇品物陳列所

本所博採歐美各國古今珍奇品物人工天巧精妙絶倫夫固無美不收矣其最著者則有羅馬教王之椅法王路易十六路易十八美人之桌十四世紀至十七世紀之皮畫十六世紀十七世紀之木器銅器四百年前之織畫鍍百國錢幣之金櫃拿波崙華盛頓哥林布慧利下之石像他如白石美人四季美人石畫木畫象牙畫各色古畫蓮花几桌菩提几桌孔雀几桌三洛几桌玻璃床桌人物電燈木器電燈玻璃花電燈法國文瓷意國文玻文石瓷盤玉桂石桌石人石花盤等類奇精奇巧妙世界罕有種類萬千更僕難數其中石質木質銅質鐵質瓷質玻璃質等類衡華佩實有古有今縣觀之則電光閃爍金碧煇煌細察之則美善咸臻古今絶技此誠萃百國之至寶極博物之大觀也茲設陳列所以公衆好定于四月初十日起每日開門時刻

日十二點至五點鐘止

夜六點至十點鐘止

每擬收博覽卷銀五毫以充南强公學學費博雅君子幸賜覽焉

丁未年 四月初二日

香港中環皇后大道門牌廿七號生利公司歐美美術品物陳列所廣告

尋蘇錫其

蘇錫其年方十五六面長下頷尖眼大口大商略露面上薄有豆斑幾粒乳名執經書名錫其順德黎村鄉眉山坊人父名潤照字禮廣別字星垣向在油蔴地何慶龍學師於丁未年二月廿日失去知其下落報信者謝花紅拾大員收留者式拾大員決不食言

光緒卅三年 四月初三日 理文軒啓

專辦金銀鑽石各石戒指 玉器金銀首飾 聚來衛生眼鏡 修整各等鐘錶 精製鑽石戒指 本號前在中環十 現遷上環大馬路

門牌口壹百九十二號鉄興一號在中環 貴客光顧請移玉步 角酒店右便壹百四十大號 中環正 環貴號全啓

中國廣東南洋烟草廣州公司廣告

本公司自創辦以來貨色精良風行海外飛馬牌久遐邇馳名喜鵲牌又來喜壽之三駿吉兆而且今烟咁器兼成一團壽之文吹氣如蘭活現金錢之象若入美人之手儼然玉質纖纖定卜地球之中允夾金融恐爲今富新正之月家家發財月是廣告同胞倖知中國人視之物自不嘗試各嘜藉同外溢利權

各牌列左

喜鵲牌 軟紙包二十支庄

金錢牌 軟紙包式拾支庄

地球牌 欽紙包壹拾支庄

雙喜牌 鐵罐五十支庄 軟紙包十支庄

美人牌 硬盒有嘴十支庄

壽牌 硬盒有嘴拾支庄

飛馬牌 軟紙包廿支庄有竹嘴 軟紙包十支庄 四支庄

上海支店在棋盤街 省城支店設在源昌東街 總行在香港德輔道西門牌百四十五號 德輔道西五百二十二號 萬國

丁未年 元月十八日 南洋烟草公司謹啓

英商合孖素於仁燕梳公司告白

啓者本公司創辦在英京歷年已久實備資本銀式千五百萬圓積存保險款項銀萬萬圓每年入息三千萬圓專保火險洋面風險及意外兼保家各等燕梳保險意外之險賠償公道久爲中外見信如蒙賜顧請到必打街打參路萬臣四樓本公司辦房或到皇后大道中第三百二十一號二樓本公司分局與泰南龍棧兩位面議或到各地則由代理人接辦或在港投保均可通融仲所留意爲禱

○茲將代理人列左（計開）

省城 河南 沙面普瑯洋行

佛山 源村

梧州 都城 德慶 肇慶 南寧 貴平 天和洋行

三水

澳門 皇家新街 聚源

赤坎 社前街 南昌

吳沙 嘴伊利近道 鴻昌

油蔴地 差館北街 穗源

江門 新寧街 萬成

西南 文秀里 萬昌

甘竹 廣發隆

新昌 長盛街 廣泰公司

長沙 長興街 榮泰

九江 洲學 西街和泰樓

石岐 觀欄大街 岐昌

丙午年二月廿一日 司理人參核士啓

上海酒店廣告

一西式餐樓四所凡到食飲所用中西菜式任由尊便每餐二元每局三元

一各房位每天取房錢三元

一本酒店房間分上中下三等

一本酒店舍宇內設程計算如不在店宿者不

一合店內所有床褥盡具俱是西式設有巧人

一電鐘傳役招呼週到無美不備諸君不信請嘗試之

一大餐樓各款西菜大餐小食麵食俱全由上午十一句鐘開發至晚上十二句鐘止

「禮拜五三七」

光緒三年 正月初四日 香港西環新水坑口上海酒店謹啓

恒安洋面火燭保險有限公司告白

啓者本公司實備資本銀壹百萬圓專保各通商口岸輪帆船隻本港屋宇傢私貨物無意外之險倘有失慎賠償快捷起矩安當 請君光顧請至德輔道門牌第壹百式拾三號本公司寫字樓是荷此佈

光緒廿七年 正月初五日 正司理人吳秀生 副司理人余竹七 謹啓

秦和洋行保險燕梳告白

啓者本行代理之鳥思倫燕梳公司實備資本銀式千萬圓及英美燕梳公司實備資本銀式千萬圓保受洋面輪船貨物燕梳及岸上屋宇貨物傢私火險燕梳生意茲專請鄒溪泰伯勵兩先生爲香港本行分局代理人司理燕梳生意 諸君賜顧請與伊兩商或到上環米街壹百陸拾式號分局或到本辦房投保均可倘有意外賠償快捷章程妥善特此佈聞

分局

一設在省城沙面泰和行

一在十八甫分局張鏡洲翁

一在佛山新寧街其昌行內張鏡洲翁

一在澳門南順源行內柯文卿翁

丙午年 六月 十二日 泰和行謹啓

天喜堂馳名老婢調經丸

此方得自某親王府之老婢傳授故曰老婢調經丸○一治一二月胎動行經或肚痛○一治三四月胎動行經或肚痛○一治五六月胎動行經或肚痛○一治經來或多或少或遲或早或濃或淡○一治經色或黃或黑或紫○一治赤白帶○一治經來多少不一○一治經期前後肚痛○一治血崩○一治經期前後腰骨肚痛○一治未孕○一治孕非孕之間○一治經行或後經或前○一治有閉經○一治女人經期有一切此症如血崩○一治婦人專治經年不孕至三五年不孕服此丸可放心無吞受孕之聖藥也

日本經期有準病婦人至要之聖藥無不受孕百發百中

○茲將工料銀壹圓代售處開列

一在大馬路一樓新架波馬號交街 一在西營盤 一在吉昌 一在澳門泰號 一在香港中環 一在油蔴地李活 一在三角碼頭 一在太平山 一在新街

舖在香港中環門牌大十四號 鋪在香港李活道泥街角口街即文武廟右

光緒卅二年 六月初三日

源盛公司

啓者本公司自置在香港文咸西街門牌第大十四號實備資本銀式百萬圓專辦保險兼辦洋面火燭保險生意凡通商口岸輪船船隻裝載貨物及本港小呂宋上海石叻等處屋宇貨倉傢私貨物裝修均保無意外之虞保險章程悉按照英例辦理 諸君光顧請到本公司寫字樓外單由各分局及代理招待是荷

開

滙貯銀両利息格外相宜

小呂宋枝局設在小呂宋亞厘亞利街

上海枝局設在上海英界大馬路

石叻枝局設在石叻中街門牌九十一號

厦門枝局設在厦門鼎美街

丁未年 正月初六日 司理人吳

威行 威棧 自辦 上好 金鏢 金鐲 問鏢

本號開設有年專辦金銀鐘表衛生眼鏡超等名師修整鐘表千里鏡洋琴鑽石風雨表時辰器等件保行妥當另本號定價列明威行製金表銀表眾已滿出多年倘蒙光顧者擇傳中外請認明威行威棧門首大鐘爲記庶不至誤今國生意日盛于國午年分枝威棧在中環水車館對面新路坊文咸東街口街口立意不賣拆當時表肉及有國新貨式繁多定價從廉士商賜顧請移玉步是荷 威行老舖在香港中環水車館後便威棧在水車館斜路即文咸東街口

明生洋行

本號加選精工上料自製鑽白銀打銀行五金器皿爲記號 專保辦請到香港中環大馬路門牌第壹百五拾八號面商是禱

光緒卅三年 正月初四日 明生號謹啓

恒安洋面火燭保險兼貨倉有限公司告白

啓者本公司實備資本銀壹百萬圓專辦保險來往中外各埠各港口岸輪船船隻船上貨物及本港屋宇傢私貨物等項無水火意外之虞所有保險均照英例辦理務求妥當現本公司在德輔道中門牌第式百九十五號 請君光顧請到本公司投保外埠則由代理人辦理仲新舊章不勝欣幸實合未理妥此佈

辛丑年 二月 十六日 司理人謹啓

光緒廿八年 正月初六日

香港日商 日宗火燭保險燕梳公司告白

啓者本公司向在日本東京設開已十餘年素蒙殷商取信現在擴充香港開辦專
保岸上屋宇舖棧貨物傢私衣箱等件無火燭之虞倘有失慎立即照償定必異常快
捷妥當以慰　諸君之望各埠分行開設上海廈門杭州寧波長沙福州無錫凡蒙鎮
江南京蕪湖九江漢口○廣東省城分局在漿欄街謙昌號代理倘欲投保者請移
玉該號面商便妥或向經理人譚厚
屏翁蕭幹臣翁面商或向打銅街遇
安銀號或向揚巷昌走頭店或向
城內城隍廟前鶴和昌操衣店安商
亦可澳門分局設在康公廟直街一
百一十七號美南行內陳晨卿先生
香港總行寫字樓在皇后大道中門
牌三十三號三樓分局設在文咸東
街門牌八十九號福昌隆東京庄內
代理人李維新鑑屋海朱兆南劉子
階先生出街招接燕梳生意事務人
梁海泉溫占臣列位先生面商便妥
定然通融辦理各埠經已開辦多年
本公司經在香港　日本領事官掛
號註冊茲今又加資本銀壹千萬大元合共資本銀式千萬大元
心關照是荷此佈　諸尊光顧請祈留
丁未年四月初九日　香港日宗火燭保險燕梳公司謹啟

YUET WAH & Co., No.161, QUEENS ROAD CENTRAL, HONG KONG.

粵華公司洋貨

價一定劃　格外克己

啓者本公司批發洋貨屢蒙仕商光顧現際寒往暑來特備諸式線笠衫笠褲長袖短袖恐任選洗隨意一欵去醫生用藥水考製經驗治汗線笠衫永遠無汗漬便咸西上千頭色衣裳者惠汗印防染各欵色水俱齊男生女生各欵之兼辦到數百倍香之花露水精香能耐久味可辦褁另有各國裝璜禮新味香水及新式手巾絲繡花等巾各頭意趣纖法條物件上等男女絹遮摺扇幼草帽帆布膠鞋白底雲頭膠鞋靴西式皮靴皮鞋異味超等香覰各欵線機巾水食什味糖糖菓餅乾食品一切常年所用各物俱皆備辦貨式精美價廉徵客商探購幸垂顧舖在香港中環大馬路水車站對面門牌一百六十七號此佈
光緒卅三年四月初九日　粵華公司披露

青年會廣告

啓者本會延請何君樂琴陳君衍芬二位醫生
出富義務每逢禮拜三五等晚八點鐘在敝署
對門本會所講解救傷第一法及全體功用凡
欲入座聽講者除會友外每月收回會費銀五
毫該憑票在本會所發售特此佈聞
光緒卅三年四月初十日　青年會謹啟

小輪出投

啓者本月二十六日即禮拜四三點鐘有火船
仔一隻出投船名業與現泊在河南尾晉豐

尋蘇錫其

蘇錫其年方十五六面長下頷尖眼大口大齒
略露面上薄有豆痘幾粒乳名執經書名錫其

上好金銀鐘錶發售

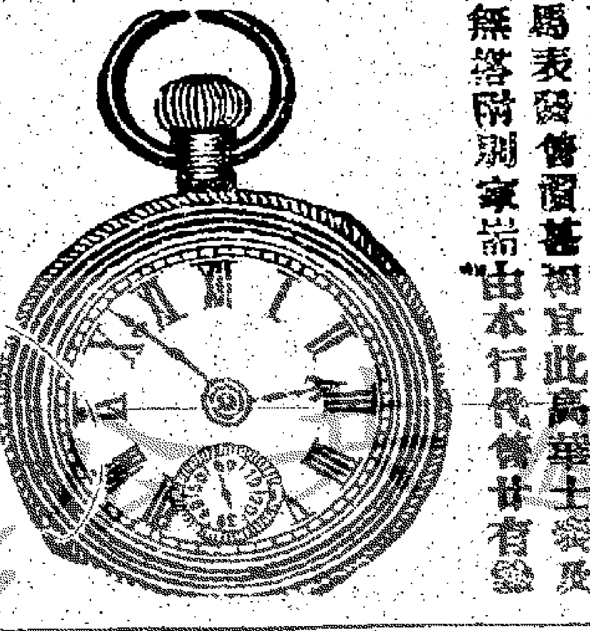

啓者本行常有新到各款金銀時表問表及
頭金完表正爽短騎馬表兼閣面問表篤士
表宜拿騎馬表發售價甚相宜此爲華士表
宜拿表幷無答附別家端由本行代售廿有
縉內外遠客　貴客光顧請移玉至都爹利街
第五號門牌本行購買爲荷　利進架洋行謹啟
乙未年七月初一日

青洲綠棉坭有限公司

出貨每桶　價銀肆員柒伍
桶裝每桶叁百七十五磅由局出
貨每袋　價銀弍員八毫
袋裝每袋弍百五十磅由局出
壹千九百零五年十二月二號
總司理人新旗昌洋行謹啟

福安保險公司派息告白

啟者本公司丙午年股本息銀經已集議派發
週息壹分算定期三月初一日開派届期請携
息摺到本公司寫字樓收取是荷此佈
光緒卅三年二月三十日　正司理人吳秀生　副司理人余竹生謹啟

萬安公司派息告白

啟者本公司丙午年股本息銀經已集議週息
一分算定期三月初一日開派届期請携息摺
到本公司總局寫字樓收取是荷此佈
丁未年二月廿四日　司理區少岐謹啟

退出生意告白

啟者梁福慶堂黃綿遠堂成德堂庸德堂福慶
堂昌盛堂至仁堂達道堂行義堂修德堂復禮
堂篤敬堂忠信堂明志堂榮業堂等合伴做香
港海旁千諾道西門牌第八十九號廣同福與
配金山石叻庄及石叻單攤木街梁同福廣貨
店後由梁同福支開日裡單廣泰隆廣貨店
做至三十三年三月廿九日止今梁福慶堂黃
綿遠堂成德堂庸德堂福慶堂昌盛堂至仁堂
達道堂行義堂修德堂復禮堂篤敬堂忠信堂
明志堂榮業堂等志願別業將此三號生意
貨物服項傢私舖底全盤頂與裕生堂梁瑞岐
承受經已交易清楚兩無拖欠香港廣同福與
配石叻梁同福日裡廣泰隆三號如有欠人揭
借按保信項滙項貨會等項概歸新人裕生堂
梁瑞岐支理不干梁福慶堂等之事以前所用
圖章舊人作爲廢棄嗣後任由新人用回廣同
福招牌梁昌配二字貿易將來生意與斷與
舊人梁福慶堂等無涉特字聲明以免後論此
佈
光緒卅三年四月十七日
(退出生意人)
修德堂　行義堂　昌盛堂
梁福慶堂　黃綿遠堂　庸德堂
成德堂　明志堂　復禮堂
篤敬堂　忠信堂　至仁堂
達道堂　福慶堂　榮業堂等謹啟

承受生意告白

啟者梁福慶堂黃綿遠堂成德堂庸德堂福慶
堂昌盛堂至仁堂達道堂行義堂修德堂復禮
堂篤敬堂忠信堂明志堂榮業堂等合伴做
海旁千諾道西門牌第八十九號廣同福與配
金山石叻庄及石叻單攤木街梁同福廣貨店
又日裡單廣泰隆廣貨店三號生意今梁福慶
堂黃綿遠堂成德堂庸德堂福慶堂昌盛堂至
仁堂達道堂行義堂修德堂復禮堂篤敬堂忠
信堂明志堂榮業堂等志願別業將此三號
生意貨物服項傢私舖底全盤頂與股內人裕
生堂梁瑞岐承受於光緒卅三年四月十五日
交易清楚以前三號所有揭借按保信項滙項
貨會等項概歸我承受人裕生堂梁瑞岐支結
與舊人梁福慶堂等無涉自頂之後任從裕生
堂梁瑞岐用回香港廣同福加多昌配二字石
叻梁同福日裡廣泰隆三號開張貿易幷改換
圖章將來生意與斷與舊人梁福慶堂等無涉
特字聲明以免後論此佈
光緒卅三年四月十七日　承受生意人裕生堂梁瑞岐謹啟

廣東洋面火燭保險有限公司告白

啓者本公司資本銀壹百萬圓專保各通

黃琪石醫生

弟前曆五羊醫精萬科痳痘痢擬按脈能知外
寓闗榕坊大號到診弍毫午後壹元弍毫早夜
及遠路過海及還路者照早夜計
光緒卅三年閏月初六日　黃琪石啟

誠北輝亞火燭燕梳告白

(分局遷寓)

啓者誠北輝亞燕梳公司
開設多年專保岸上各屋
宇舖棧貨物傢私等件
無火燭之虞倘有失慎賠
償快捷規矩極善　諸尊
光顧請移玉至上環西
營街門牌十八號本分局
內代理人鄭和軒面議價
甚相宜此佈
光緒十八年十一月廿三日　榮圖濟治謹啓

黃祥華馳名如意油丸

啟者本號第一家始創萬應如意油並料製
各樣膏丹丸散真常勃驗久爲中西推許遐邇
馳名近多無恥之徒假冒我號詭言轉借欵式
用僞招混充圖利誤人貽害本號爲此聲明
二十五年四月廿四日特分設一間在香港上
環大馬路以便往商到港採買如蒙賜顧請
到香港上環大馬路門牌式百式十四號太和堂
辨學招牌廣承致與

滋胃國本丸　婦科白鳳丸
萬應如意油　驅風保合丸　參茸衛生丸
痧症沙氣丸
鹿茸寧坤丸　甘露午時茶　八寶紅靈丹
大兒回春丹　參茸補神丸　開胃健脾丸
兒科回春丹　珍珠百靈散　萬應如意散
光緒廿五年四月廿四日
粵東香港　省城佛山太和堂　黃祥華謹啟

皮膚各症 靈治水

延錦商標
大日本大阪　總發行處博愛洋行藥局

此藥專治金錢癬紅雲牛皮等乾濕諸癬疥癬癩
瀝陰囊濕癬風濕骨痛紫白癜癩疤皮魚鱗
豬腰胞無名腫毒疔瘡潰爛湯火泡傷刀傷出
血跌打損傷汗斑疥癆各種病熱等症此外所
有皮膚各症均有靈効較尋常搽藥尤有實
之別

價目（大瓶叁毫　小瓶壹毫）

經理處

歐陽瑞昌 馳名毛雞酒

此酒專治婦人産後腹痛頭
身浮腫不思飲食精神少積
夜寢不寧四肢力乏一切虛
症又能治男婦筋骨麻木手
足酸軟擅選上品地道藥料
配之實爲補虛驅風去瘀生
新之要藥也本號自開張已
四十餘年屢蒙仕商賜顧均
曾讚譽此酒乃婦科之聖藥
也　貴客光顧請至香港中
環德輔道門牌八十大號
此佈聞
丁未年三月十一日　歐陽瑞昌謹啟

林世行醫生大小方脈

世習

精醫小兒科兼包月嬰兒
精醫婦科眼科喉舌全科

余家業岐黃祖傳數代懂挽沉痾凡醫者無不
稱手回春叢授醫學到寓診脈二毫午後出
元半晚夜加倍寓在中環街市街口與昌荣
是誌特佈告俾得同人周知爲
寓在中環士丹利街門牌七十二號

洋面火燭燕梳告白

啟者本行代理洋面火燭燕梳多年專保
船來往各通商口岸兼保岸上屋宇舖
衣箱傢私等件無意外之虞倘有不
從規矩矣者　請光顧請移玉至上
皇后大道門牌壹拾八號本分局商
專此佈
光緒廿八年正月初六日

火燭有限

啟者本公司資本
各港口岸輪船加保船上貨
貨物及本港屋宇傢私貨
物無水火意外之虞

浩記承接縫帆旗幟

啟者本號承接各欵帆幔旗幟
縫製貨快捷堅固不悞　諸君光顧請到中
環街市側鄰租卑利街門牌三號四樓面議
癸卯年正月十七日　浩記謹啟

買船廣告

啟者今有梁春自置木船一隻船名廣信合船
牌第二千六百六十三號原日來往香港省城
今因需銀應用自願將廣信合船一隻連全船
架生桅帆律纜錨鍊等物一概招人承買今有
人梁耀廣洸福仔引至香港同和太平同益輪
拖公司入頭承買當面言明船價立有定帖訂
明四月廿八日交易如該船有來歷不明或有
揭借等情祈早日到德輔道中門牌四十四號
二樓本公司掛號倘過期不到一概與梁春交
易清楚後與本公司無干特登告白週知以免
後論此佈
光緒卅三年四月廿三日
香港同和　太平同益　輪拖公司謹啓